



ZZ1168G5215C1/N1W-4110TY25H36A0MBMC

载货汽车备件目录

Driving truck parts catalog



中国重汽集团福建海西汽车有限公司

SINOTRUK FUJIAN HAIXI AUTOMOBILE CO., LTD.

前 言

本配件目录介绍的是中国重汽集团福建海西汽车有限公司生产的 H3 载货汽车，该车型是由福建海西整合零部件优势资源，集中优秀工程设计人员研发的新产品。现将整车配件目录编辑出版，用于服务站及相关用户查询拆装工序及其他相关信息。

本书仅用于服务站和用户参考查询车辆结构和部件名称等信息等。

本书在编写过程中得到重汽技术中心及各级领导的大力支持和帮助，在此表示衷心的感谢。

由于产品的不断更新及技术的不断改进，如有产品信息的更新与修改，我们将在再版时进行维护和补充，恕不另行通知。

由于编者水平有限，加之时间紧迫，本书难免有不足之处，希望各特约服务站及有关单位在使用过程中发现不足并向我们提供出宝贵意见，使本书内容在时间中不断丰富和完善。

版权所有，未经允许不得翻印。

中国重汽集团福建海西汽车有限公司

2019 年 10 月

Preface

The parts catalogue is introduced Sinotruk Fujian Haixi Automobile Co.,LTD production of H3 Carry Cargo, The model is the Fujian Haixi integrated spare parts advantage resources, focus on the outstanding engineering design personnel and research and development of new products. Now the vehicle parts directory editing and publishing, for service stations and related users inquiries disassembly process and other related information.

This book is only for service stations and user reference queries for information about vehicle structure and component name, etc..

This book in the preparation of Group Technology Center and leaders at all levels of support and help in the process, in this to express my heartfelt thanks.

Due to the continuous improvement of constant renewal of products and technology, such as product information updated and revised, we will when in the second edition of maintenance, and replacement without prior notice.

Due to the limited level editor, this book is inevitable shortcomings, in the hope that the special service station and the relevant units in the use of the process found problems and to provide us with valuable advice and make the contents of this book in the time constantly enrich and improve.

Copyright, without permission to reprint.

Sinotruk Fujian Haixi Automobile Co.,LTD
2019 10 months

目录(contents)

发动机悬置(Engine mounting).....	1
燃油及加速系统(Fuel supply system).....	3
进气系统(Intake system).....	6
排气系统(Exhaust system).....	8
冷却系统(Cooling System).....	10
变速箱总成-HW70506TC180281 变速箱 (图号: FG2201001071)	13
离合器操纵系统(Clutch control system).....	30
车桥系统 (Axle)	35
145 前轴 (Front axle) (义和) - (图号: LG4003003610)	35
153 单后桥 (Rear axle) (湖北车桥) - (图号: WG9150330353)	39
转向系统 (Steering system)	50
2080 排半驾驶室.....	55
车架总成 (Chassis assembly)	93
悬架总成 (Suspension assembly)	95
传动轴总成 (Shaft assembly)	101

制动系统 (Brake system) 104

电气系统 (Electric equipment) 122

备胎支架及附件 (Spare tire bracket) 136

车厢上装附件 138

空调 141

发动机悬置(Engine mounting)

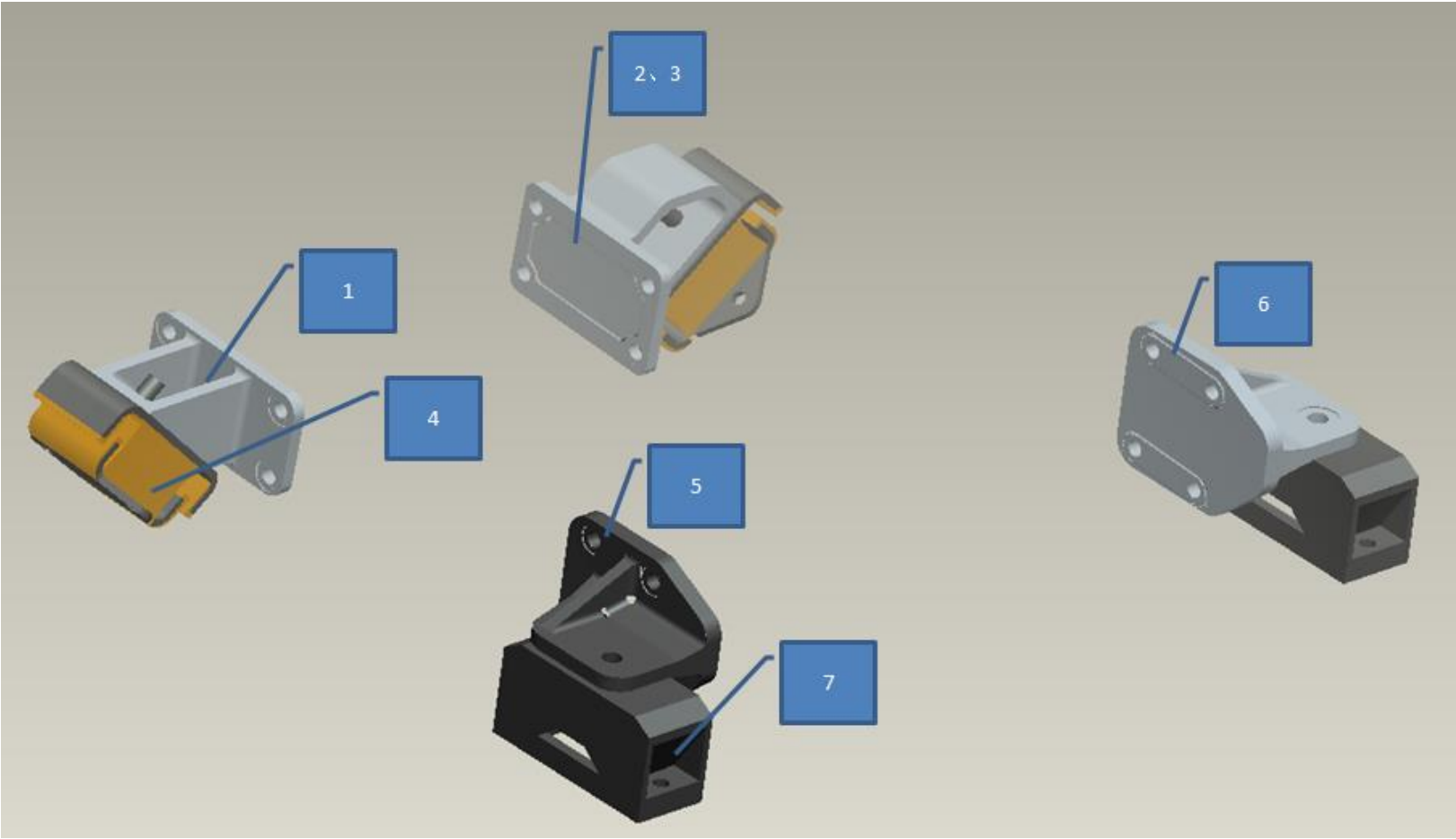

YC4E160-33 发动机悬置(Engine mounting)					
序号 Item	图号 PartNo.	中文名称	Parts Name	数量 Quantity	备注 Remark
1	FG9816590054	发动机前悬置缸体左支架	Engine front suspension cylinder body left bracket	1	
	Q1811230TF6	六角法兰面带齿螺栓 M12*1.5	Heptagonal flange with toothed bolt	4	
2	FG9816590055	发动机前悬置缸体右支架	Right stand for engine front suspension cylinder body	1	
3	FG9806590032	发动机前悬置右垫板	Engine front suspension right cushion	1	
	Q1801235TF62	六角法兰面承面带齿螺栓	Hexagonal Falanmian bearing teeth bolts	4	
4	AZ9412591010	前悬置软垫总成	Front Suspension Cushion Assembly	2	
	Q40314	弹簧垫圈	Spring gasket	2	
	Q33214	2型全金属六角锁紧螺母	Type 2 all-metal hexagonal lock nut	2	
	Q40210	大垫圈	Large gasket	4	
	Q40310	弹簧垫圈	Spring gasket	4	
	Q340B10	六角螺母	Hexagonal nut	4	
	Q150B1030TF3	六角头螺栓	A hexagonal bolt	4	
5	WG9416590073	发动机左后支撑	Engine left rear support	1	
6	WG9416590074	发动机右后支撑	Engine right rear support	1	
	Q40312	弹簧垫圈	Spring gasket	8	
	Q150B1240TF3	六角头螺栓	A hexagonal bolt	8	
7	WG9112591006	发动机后悬挂支承总成	Engine rear suspension support assembly	2	
	ZQ1811440TF6	六角法兰面带齿螺栓 M14*1.5	Heptagonal flange with toothed bolt	2	
	Q1801230TF6	六角法兰面承面带齿螺栓	Hexagonal Falanmian bearing teeth bolts	4	

燃油及加速系统(Fuel supply system)

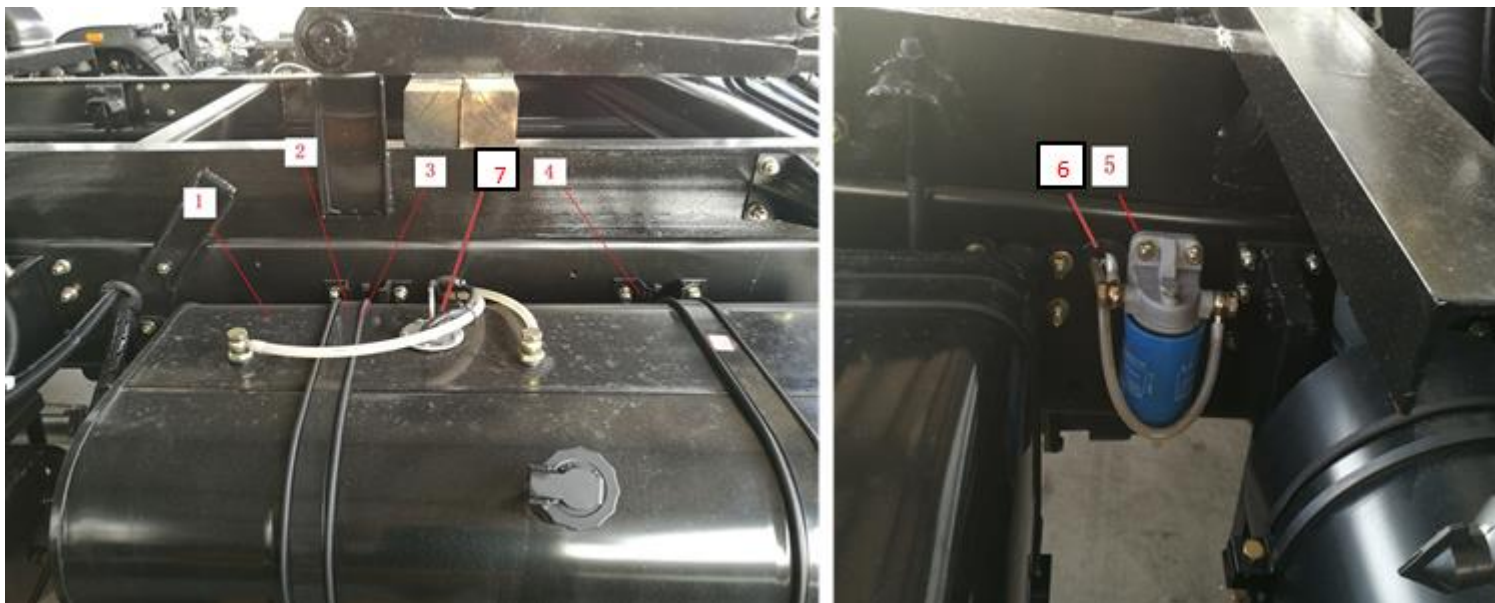

燃油系统(Fuel supply system)					
序号 Item	图号 PartNo.	中文名称	Parts Name	数量 Quantity	备注 Remark
1	FG9804551501	150L 铁油箱总成 (三锁合一)	150 L Iron Tank Assembly	1	
2	FG9604550013	箍带	Hoop.	2	
3	FG9604550003	燃油箱垫带	Fuel tank gasket	2	
4	FG9604550020	油箱支架总成	Fuel tank support assembly	2	

5	FG9604550030	燃油粗滤器总成 (DX150)	Fuel Filter Assembly	1	
6	FG9604770014	车架胶套 (Φ35)	Glaze cover	2	
7	FG9804771012	铁油箱转接线	Iron fuel tank transfer line	1	



燃油系统(Fuel supply system)					
序号 Item	图号 PartNo.	中文名称	Parts Name	数量 Quantity	备注 Remark
1	FG9000300005	过渡接头	Reducer Union	1	
2	FG9003990509	直接头	Straight Union	1	
3	FG9320552605	衬心	Tubing Union	2	
4	FG9000300004	油管帽	Tubing Nut	2	
5	FG9000300008	油管接头(Φ14)	Pipe joint	2	
6	FG9604369714	组合密封垫	Washer	4	
7	AZ9725550120	聚酰胺管 (油管)	Polyamide tube	3	无
8	FG9604550011	空心螺栓	Bolt	2	

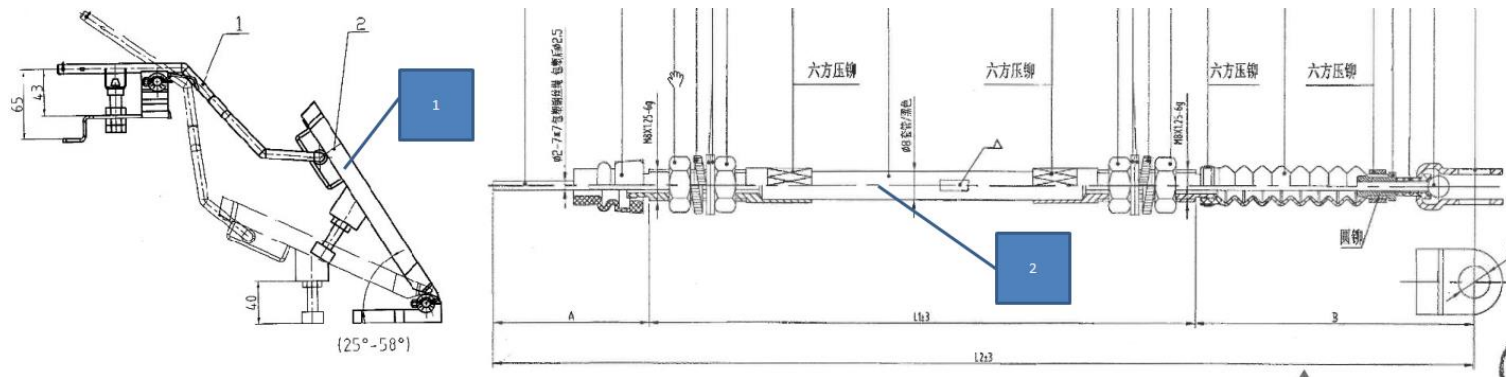

发动机加速操纵装置

序号 Item	图号 PartNo.	中文名称	Parts Name	数量 Quantity	备注 Remark
1	LG9704570011	塑料加速踏板总成	Plastic accelerator pedal	1	
2	LG9704570005	油门拉索总成	Throttle cable assembly	1	
3	Q150B0825	六角头螺栓	A hexagonal bolt	3	
4	Q40108	平垫圈	Flat washer	2	
5	Q40308	弹簧垫圈	Spring gasket	2	

进气系统(Intake system)

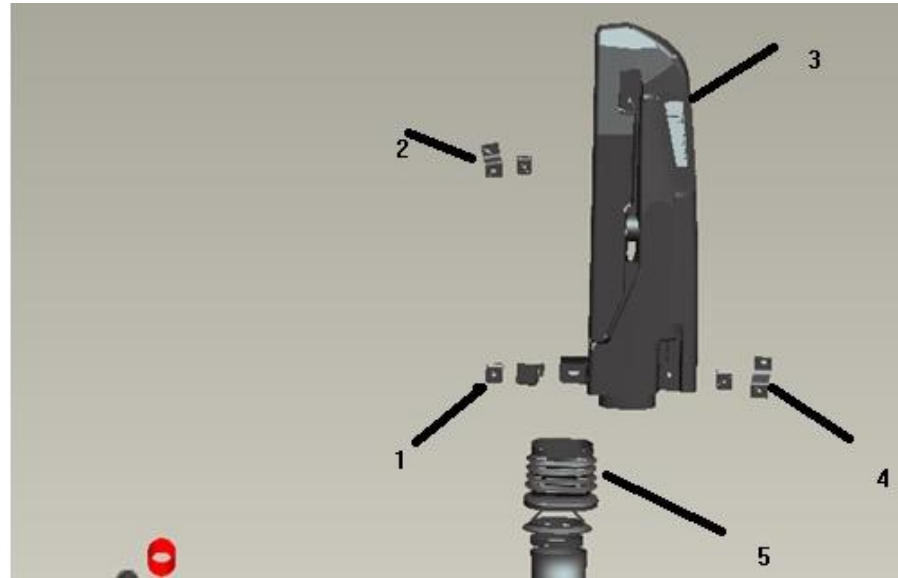

进气系统(Intake system)					
序号 Item	图成号 PartNo.	中文名称	Parts Name	数量 Quantity	备注 Remark
1	FG9604190003	左支架	Left Stent	1	
2	FG9604190002	上支架	Up Stent	1	
3	FG9604190001	进气道总成	Inlet Assembly	1	
4	FG9604190004	右支架	Right Stent	1	
5	FG9604190005	空滤器进气管橡胶套	Air filter intake trachea rubber sleeve	1	

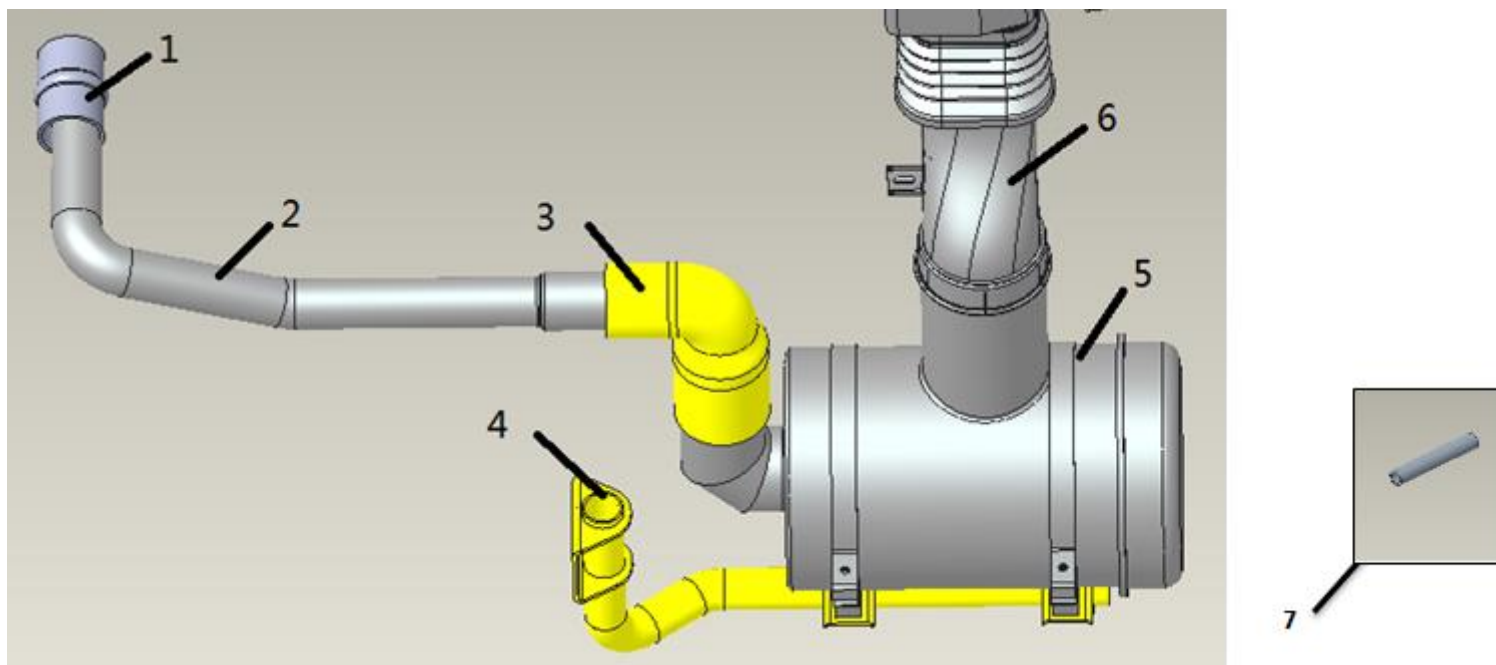

进气系统 (Intake system)

序号 Item	图成号 PartNo.	中文名称	Parts Name	数量 Quantity	备注 Remark
1	FG9606190011	硅胶管	Silicone tube	1	
2	FG9804192015	不锈钢进气管	Stainless steel intake pipe	1	
3	FG9804195023	发动机进气胶管	Engine intake hose	1	
4	FG9806193035	空滤支架总成	Air filter support assembly	1	
5	FG9606190020	空气滤清器总成	Air Filter Assembly	1	

6	FG9604190007	空滤器背管总成	Air Filter Backpipe Assembly	1	
7	FG9606530250	暖风水管	Warm plumbing	1	

排气系统 (Exhaust system)

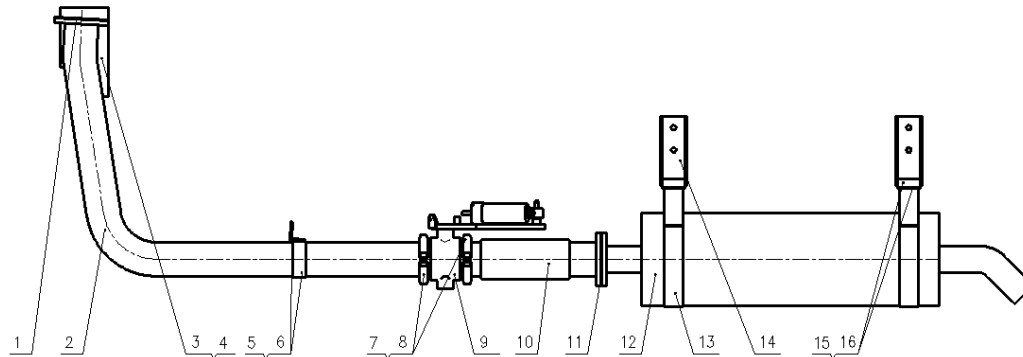

排气系统 FC98065433240					
序号 Item	图号 PartNo.	中文名称	Parts Name	数量 Quantity	备注 Remark
1	WG9416540089	密封垫	Sealant	1	
2	FG9806540050	第一段排气管 (3°)	The first exhaust pipe(3°)	1	
3	FG9604540003	排气管隔热板安装支架	Installation of support for exhaust pipe	1	

			insulation panel		
4	FG9604540004	排气管隔热板	Exhaust insulation panel	1	
5	FG9704540533	排气管支架	Exhaust bracket	1	
6	FG9A16540007	排气管卡箍	Exhaust clamps	1	
7	WG9431541203	卡箍	A clamping	4	
8	WG9431541204	密封垫	Sealant	2	
9	WG9431540010	排气制动蝶阀	Exhaust brake butterfly valve	1	
10	FG9804540228	第二段排气管	Second exhaust pipe.	1	
11	LG9704540149	密封垫	Sealant	1	
12	LG9704540147	消声器总成	Muffler assembly	1	
13	LG9704540087	消声器卡箍总成	Muffler clamping assembly	2	
14	FG9806540025	消声器吊架（外置）	Muffler hanger(external)	2	
15	FG9604530003	散热器胶垫	Radiator pad	4	
16	FG9604530004	散热器胶垫平垫圈	Radiator rubber pads	4	

冷却系统(Cooling System)

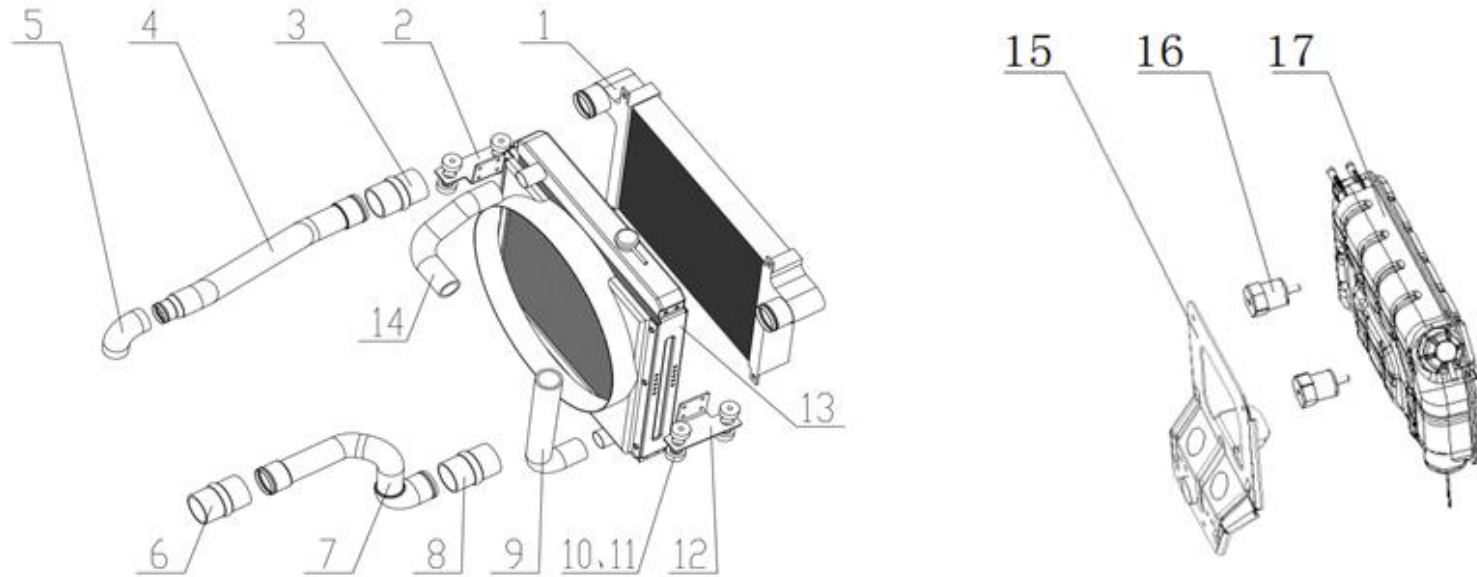

冷却系统(Cooling System)					
序号 Item	图号 PartNo.	中文名称	Parts Name	数量 Quantity	备注 Remark
1	FG9804530210	中冷器总成	Moderator assembly	1	
2	FG9804531420	散热器支架总成(左)	Radiator support assembly(left)	1	
3	FG9606530016	进气波纹管	Intake bellows	1	

4	FG9606531413	中冷进气不锈钢管	Medium cold intake stainless steel pipe	1	
5	FG9606530015	橡胶弯管	Rubber Bend	1	
6	FG9606530016	进气波纹管	Intake bellows	1	
7	FG9806531414	中冷出气不锈钢管	Medium cold air stainless steel pipe	1	
8	FG9606530016	进气波纹管	Intake bellows	1	
9	FG9804530799	散热器出水连接胶管	Radiator water connection hose	1	
10	FG9604530003	胶垫	Pad.	4	
11	FG9604530013	散热器胶垫平垫圈	Radiator rubber pads	4	
12	FG9804531430	散热器支架总成（右）	Radiator support assembly(right)	1	
13	FG9804530110	散热器总成	Radiator assembly	1	
14	FG9806531412	散热器进水胶管	Radiator inlet hose	1	
15	LG9704530504	膨胀水箱支架	Expansion tank bracket	1	
16	LG9704530510	减振块总成	Shock absorber block assembly	2	
17	FG9804531503	轻卡膨胀水箱总成	Light card expansion tank assembly	1	

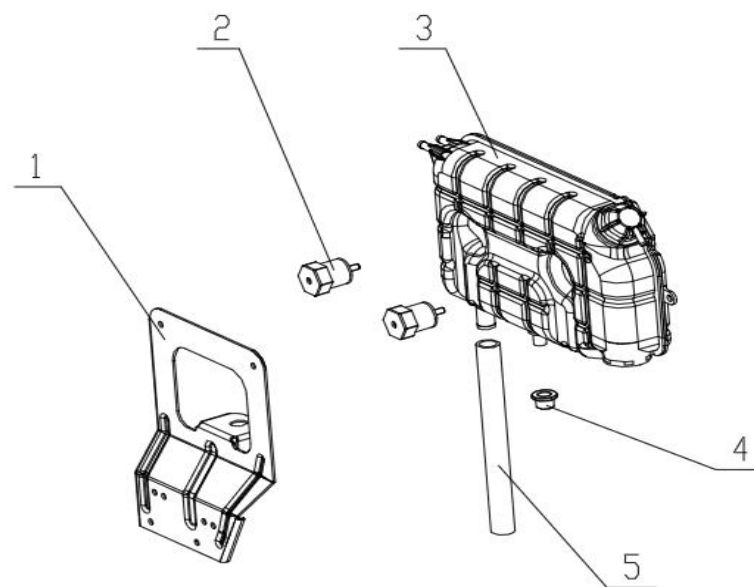

离合器壳体

序号 Item	图号 PartNo	中文名称	Parts Name	数量 Quantity	备注 Remark
1	LG9704530504	膨胀水箱支架	Expansion tank bracket	1	
2	LG9704530510	减振块总成	Shock absorber block assembly	2	
3	FG9804531503	轻卡膨胀水箱总成	Light card expansion tank assembly	1	
4	LG9704530511	减振垫	Shock absorber	1	
5	FG9606530220	暖风水管	Warm plumbing	180cm	

变速箱总成-HW70506TC180281 变速箱 (图号: FG2201001071)

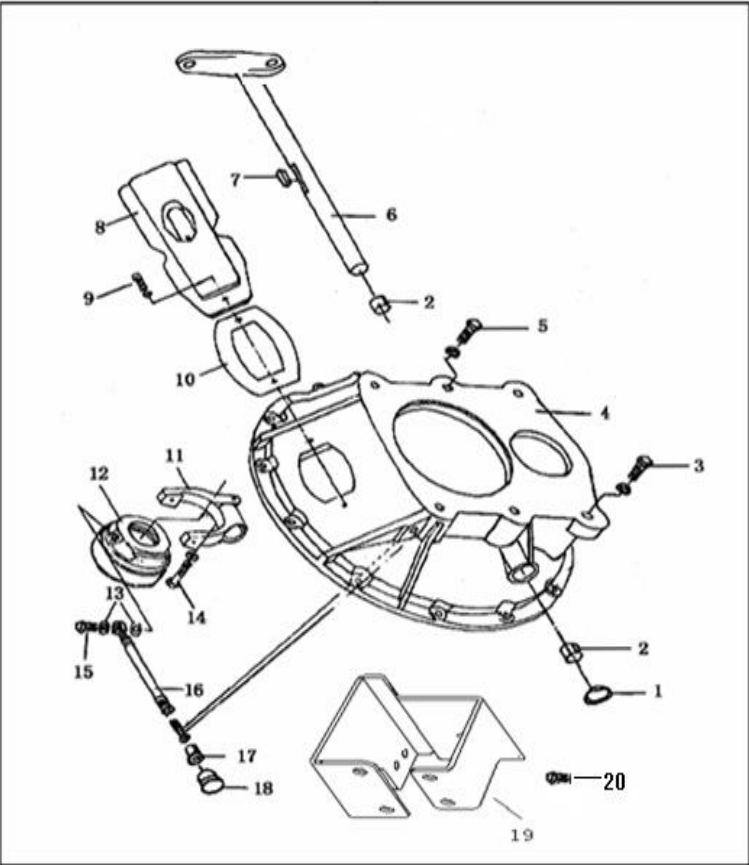

离合器壳体					
序号 Item	图号 PartNo	中文名称	Parts Name	数量 Quantity	备注 Remark
1	Q72135	塞片	Plug	1	
2	16NK-02046	衬套	Bushing	2	
3	AZ9003811646	螺栓组合件 GB9074.15-88 M16X1.5X45	Bolt assembly	2	
4	16N12-01015	离合器壳	Clutch shell	1	
5	AZ9003801640	细螺纹组合螺栓 GB9074.15-88 M16X1.5X40	thin-threaded combined bolts	4	
6	16N336-02060	分离叉轴及分离叉臂总成	Separate fork shaft and separate fork arm assembly	1	
7	Q5510825	普通平键	Ordinary flat keys	1	
8	16N01-01013	离合器通风盖板合件	Clutch ventilation cover assembly	1	
9	Q1420616	六角头螺栓和弹簧垫圈组合件 (M6X16)	A combination of hexagonal bolt and spring gasket	2	
10	16N01-01014	离合器通风盖橡胶衬垫	Clutch vent cover rubber liner	1	
11	AZ2203260901	离合器分离叉带销总成	Clutch separation fork pin assembly	1	
	AZ2214260090	离合器分离叉	Clutch separation fork	1	
	Q5280312	弹性圆柱销	Elastic cylindrical pin	2	
12	AZ2203260332	离合器分离轴承总成	Clutch separation bearing assembly	1	
13	Q72310T5	密封垫圈	Sealed gaskets	2	
14	Q1420840	六角头螺栓和弹簧垫圈组合件 (M8X40)	A combination of hexagonal bolt and spring gasket	1	
15	AZ2229260112	管接头	court	1	
16	16N-02055	分离轴承润滑软管总成	Separate bearing lubrication hose assembly	1	
	16N-02056	润滑软管	Lubrication hose	1	

	AZ2229260110	接头-润滑软管总成	Connector-lubricate hose assembly	1	
	AZ2229260108	卡套	Holes.	2	
	AZ2229260111	接头-润滑软管总成	Connector-lubricate hose assembly	1	
	Q40310	弹簧垫圈	Spring gasket	1	
17	AZ2229260113	滑脂杯座	Slide cup seat	1	
18	AZ2229260114	滑脂杯盖	Slide cup cover	1	
19	DC6J75T01-721	软轴支架	Soft shaft support	1	
20	Q1421020	六角头螺栓和弹簧垫圈组合件	A combination of hexagonal bolt and spring gasket	4	
	AZ9003072547	油封（2017年10月1日后）	oil seal	1	

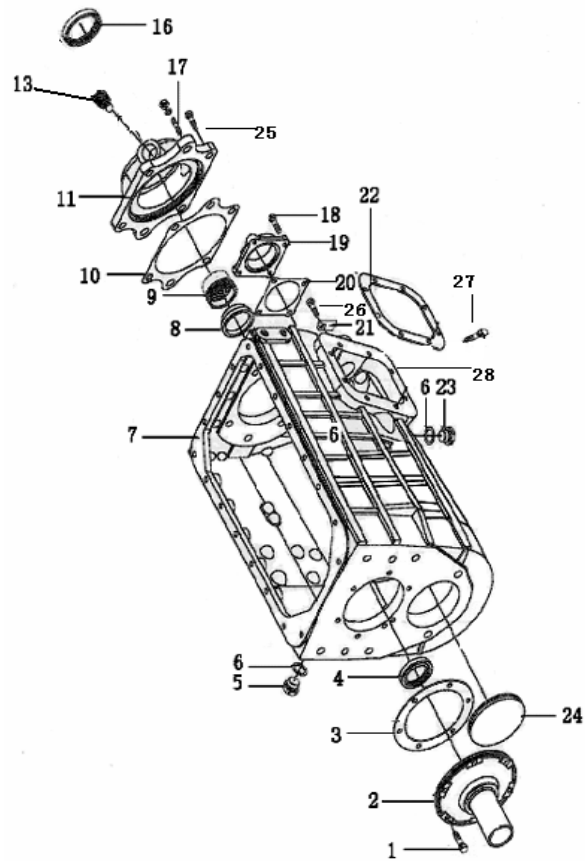

变速箱壳体总成

序号 Item	图号 PartNo	中文名称	Parts Name	数量 Quantity	备注 Remark
1	AZ9003801031	细螺纹组合螺栓 GB9074.15-88 M10X1X30	thin-threaded combined bolts	6	

2	AZ2220020043	第一轴轴承盖	First axle bearing cover	1	
3	1700N-042	第一轴轴承盖纸垫	First axle cover paper pad	1	
4	DC6J90TA-043S	第一轴油封总成	First shaft oil seal assembly	1	
5	AZ2229016007	螺塞	plug screw	1	
6	Q72324T5	密封垫圈	Sealed gaskets	2	
7	DC6J70T-025	壳体	shell	1	
8	1700N-523	里程表主动齿轮止推环	Odometer active gear thrust ring	1	
9	DC6J70T178-521	里程表主动齿轮	Odometer active gear	1	
10	DC6J70T-152	二轴后轴承盖垫密片	Two axis rear bearing cover gasket	1	
11	DC5J90T-151	二轴后轴承座	A two-axis rear bearing seat	1	
13	DL-LG901B-4	车速传感器	Speed sensor	1	
16	DC6J90TA-156SA	二轴油封	Two-axis oil seal	1	
17	1700N-468	双头螺栓	Double Headed Bolt	2	
	Q341B14	I型六角螺母	Type I hexagonal nut	2	
	Q40314	弹簧垫圈	Spring gasket	2	
18	AZ9003801235	细螺纹螺栓组合 GB9074.17-88 M12X1.25X35	Fine-threaded bolt combination	2	
	AZ9003801236	细螺纹螺栓组合 GB9074.17-88 M12X1.25X35TJ	Fine-threaded bolt combination	2	
19	AZ2222016005	中间轴后轴承盖	Middle shaft rear bearing cover	1	
20	AZ2229016006	副轴后轴承盖垫密片	Secondary shaft rear bearing cover gasket	1	
21	1700N-098	倒档轴锁片	Reverse shaft lock	1	
22	1700N-026B	取力孔盖板	Force hole cover plate	1	

23	AZ2203220201	螺塞总成-放油孔	Screw assembly-oil hole	1	
	AZ2229220014	放油螺塞	Loading screw plug	1	
	AZ2229220015	磁铁-放油螺塞	Magnet-Loading screw plug	1	
24	DC6J90T-059A	堵盖	Block!	1	
25	AZ9003811237	涂胶螺栓组合件 GB9074.15-88 M12X1.25X35TJ	Coating bolt assembly	3	
	AZ9003811238	头部带孔涂胶螺栓组合件 GB9074.15-88 M12X1.25X35DKTJ	Head with hole coated adhesive bolt assembly	1	
26	M10X1X20	螺栓组合件 (GB9074.15-88)	Bolt assembly	1	
27	AZ9003811023	涂胶螺栓组合件 GB9074.15-88 M10X1X20	Coating bolt assembly	8	
28	1700N-027A	倒档孔盖板垫密片	Reverse hole cover pad	1	

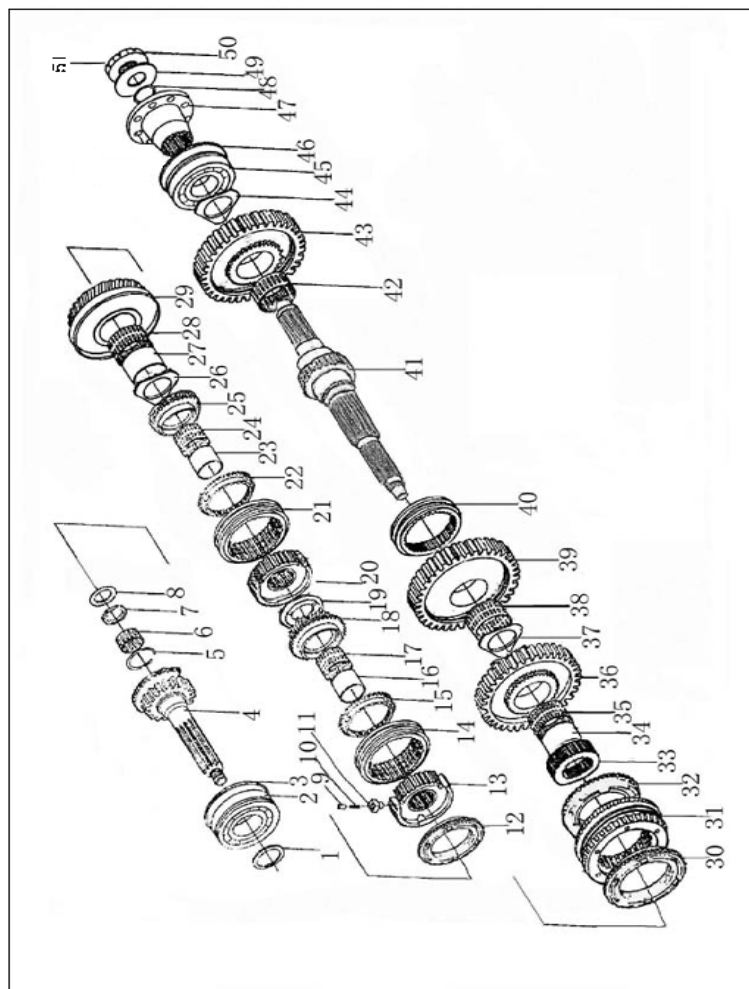

一轴及二轴总成 (DC6J70T145-030、DC6J70TC12-100、DC6J70T-161)

序号 Item	图号 PartNo	中文名称	Parts Name	数量 Quantity	备注 Remark
1	Q43165	轴用弹性挡圈	Elastic ring for shaft	1	
2	1700N-410R	一轴后轴承带止动环	One shaft rear bearing with stop ring	1	
4	DC6J70T145-035	变速箱第一轴总成	Transmission first axle assembly	1	
5	1700N-461	轴用钢丝挡圈	Steel wire ring for shaft	1	
6	1700N-460	滚柱轴承	Roller bearings	1	
7	AZ9003876145	主轴锁紧螺母	Spindle lock nut	1	
8	AZ2229046144	锁紧螺母垫圈	Lock nut gasket	1	
9	1700N-184	四五档同步器锁销	Four or five gear Synchronizer lock pins	6	
	AZ2229040302	同步器锁块座	Synchronizer lock block seat	3	
10	DC6J60TA-186A	同步器弹簧 I	Synchronizer spring I	6	
	DC7J100T-186	同步器锁块弹簧	Synchronizer lock block spring	3	
11	DC6J70T-185A	同步器止动块	Synchronizer Stop Block	6	
	AZ2229040301	同步器锁块	Synchronizer lock block	3	
12	DC6J70T-033	五档同步环	Five gear synchronization ring	1	
13	DC6J70T-136A	四五档固定齿座	Four or five fixed teeth	1	
14	DC6J70T-137A	四五档滑动齿套	Four or five gear covers.	1	
15	DC6J70TM-182	四六档同步环	Four sixth gear synchronization ring	1	
16	DC6J70T-138	四档齿轮滚针座圈	Four-gear gear needle seat	1	
17	DC6J70T-450	四档倒档滚针轴承	Fourth gear reverse needle bearing	2	
18	DC6J70T03-140	四档齿轮总成	Four-gear assembly	1	
19	DC6J90T-671	挡圈	antiextrusion ring	2	

20	DC6J70T-178A	六档固定齿座	Six gears fixed	1	
21	DC6J85TK-179	六档滑动齿套	Six gear gear	1	
22	DC6J70TM-182	四六档同步环	Four sixth gear synchronization ring	1	
23	DC6J70T01-138	六档齿轮衬套	A six-gear Bushing	1	
24	DC6J70T01-455	四档滚针轴承规格图	Specification for four-gear needle bearing	2	
25	DC6J70T03-175	六档齿轮总成	Six gear assembly	1	
26	DC6J70T01-139	六档齿轮止推环	Six gear thrust ring	1	
27	DC6J70T-119	三档齿轮滚针座圈	Third gear, pin seat.	1	
28	DC6J70T-445	二三倒档滚针轴承	Two-three reverse needle bearing	4	
29	DC6J85TK-130	三档齿轮总成	Third gear assembly	1	
30	DC6J95TA-120	二三档同步器总成	Second and third gear Synchronizer assembly	1	
31	DC6J85TK-124	二三档滑动齿套	Second and third gear gear	1	
32	DC6J95TA-120	二三档同步器总成	Second and third gear Synchronizer assembly	1	
33	DC6J85TK-116	二三档固定齿座	Second and third gear fixed seats	1	
34	DC6J70T-118	二档齿轮滚针座圈	Second gear, roll pin seat.	1	
35	DC6J70T-445	二三倒档滚针轴承	Two-three reverse needle bearing	4	
36	DC6J85TK-115	二档齿轮总成	Second gear assembly	1	
37	DC6J70T-113	二档齿轮止推环	Second gear thrust ring	1	
38	DC6J70T-440	一倒档滚针轴承	An inverted needle bearing	4	
39	DC6J70T-171	倒档从动齿轮	Reverse gear from gear	1	
40	DC6J70T01-117	一倒档滑动齿套	A reverse sliding gear sleeve	1	
41	DC6J70T-105A	变速箱第二轴	Second transmission shaft	1	
42	DC6J70T-440	一倒档滚针轴承	An inverted needle bearing	4	

43	DC6J70T-112	一档齿轮	A gear.	1	
44	DC6J70T-111A	一档齿轮止推环	A gear stop ring	1	
45	AZ9003320476	副箱副轴后轴承	Auxiliary box sub-shaft rear bearing	1	
47	DC6J70T-161	二轴突缘	Biaxial edge	1	
48	AZ9003079006	O 形圈	O-ring	1	
49	1700N-163	平垫圈	Flat washer	1	
50	2402N-072	六角槽形螺母	Hexagonal slot nut	1	
51	Q500B6350	开口销	Opening pin	1	

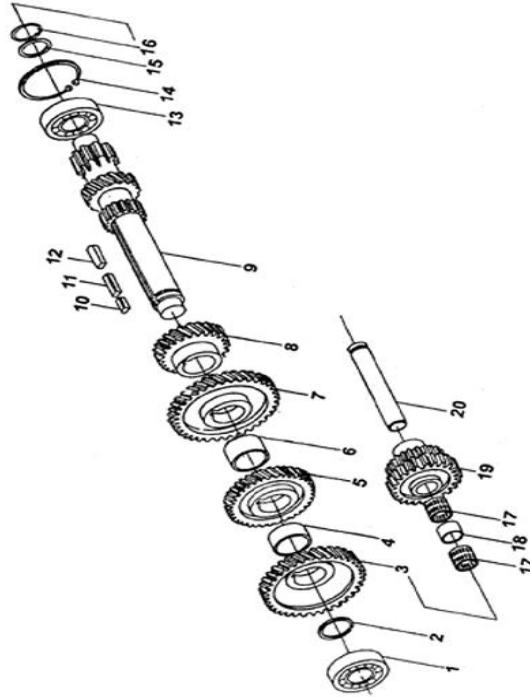

中间轴及倒档轴总成

序号 Item	图号 PartNo	中文名称	Parts Name	数量 Quantity	备注 Remark
1	DC6J90T-420	中间轴前轴承	Middle shaft front bearing	1	
2	Q43165	轴用弹性挡圈	Elastic ring for shaft	1	
3	DC6J70T-056A	中间轴常啮合齿轮	Middle shaft often meshing gear	1	

4	DC6J70T-050A	隔套	Interceptor	1	
5	DC6J70T03-058	中间轴六档齿轮	Middle shaft, six gear.	1	
6	DC6J70T03-052	中间轴四档齿轮	Center shaft, four gear.	1	
7	DC6J70T--053A	中间轴隔套	Middle axis sleeve	1	
8	DC6J85TK-051	中间轴三档齿轮	Middle shaft, third gear.	1	
9	DC6J70T--048B	中间轴	Middle axis	1	
10	DC6J70T--055	键	key	1	
11	DC6J70T-054	键	key	1	
12	1700N-054	键	key	1	
13	AZ2203036002	副轴后轴承带止动环	Post-shaft bearing with stop ring	1	
15	AZ2229036005/6/7/8	中间轴调整垫圈	Middle axis adjustment washer	1	
16	Q43155	轴用弹性挡圈	Elastic ring for shaft	1	
17	AZ9003995249	滚针轴承 K38X52X48.8	Roller bearings K38 X52 X48.8	2	
18	DC6J70T-094	倒档常啮合齿轮垫	Reverse gear often meshing gear pad	2	
19	DC6J70T135-082A	倒档常啮合齿轮	Invert gear	1	
20	1700N-092A	倒档常啮合齿轮轴	Reverse gear gear shaft	1	
	AZ2229056003	O 形圈	O-ring	1	

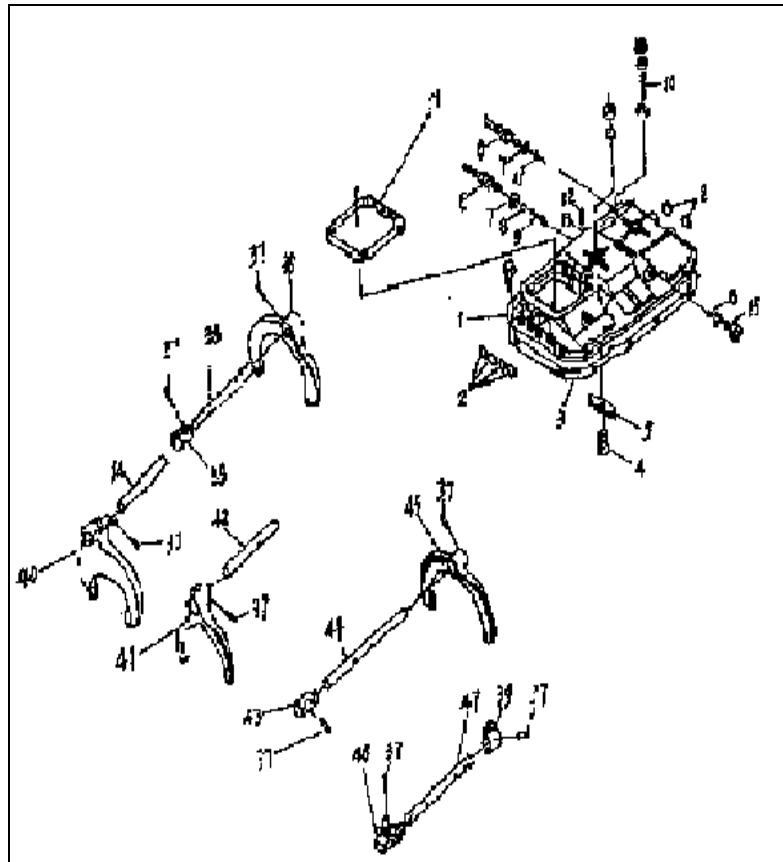

上盖总成

上盖总成					
序号 Item	图号 PartNo	中文名称	Parts Name	数量 Quantity	备注 Remark

1	1700N6-215	上盖	Top cover	1	
2	1700N-213	塞片	Plug.	6	
	Q72220	碗形塞片	Bowl-shaped plug	1	
3	1700N-214	上盖垫密片	Cover close sheet	1	
4	AZ2212220305	转换摇臂轴	Convert rocker shaft	1	
	Q40114	平垫圈	Flat washer	1	
	Q33514	I 型全金属六角锁紧螺母	Type I all-metal hexagonal lock nut	1	
5	1700N6-201	一倒档转换摇臂	One reverse switch rocker	1	
6	AZ2209286001	指示开关总成	Indicates the switch assembly	2	
7	AZ2229286001	垫密片	Pad	2	
8	Q966143	钢球	Steel ball	4	
9	AZ9003906001	联锁圆柱销	Interlocking cylinder pin	3	
10	DC5J80TG02-208	双头螺栓	Double Headed Bolt	2	
	Q40110	平垫圈	Flat washer	2	
	Q40310	弹簧垫圈	Spring gasket	4	
	Q341B10	I 型六角螺母	Type I hexagonal nut	2	
12	DC7J100T01-291	锁止变速叉轴弹簧	Lock the speed change fork spring	4	
	DC7J100T02-291	锁止变速叉轴弹簧	Lock the speed change fork spring	4	
13	Q966111	钢球	Steel ball	8	
14	DC6J70T-275A	六档变速叉轴	Sixth speed transmission shaft	1	
15	1700N-257	限位导块导向螺栓	Restricted guide block guide bolt	1	
36	1700N6-252	一倒档变速叉	A reverse transmission fork.	1	
37	Q5280632	弹性圆柱销	Elastic cylindrical pin	8	

38	DC6J85TK-206	倒档变速叉轴	Reverse transmission shaft	1	
39	1700N6-256	一倒档转换导块	A reverse conversion guide	2	
40	DC6J70T-274	六档变速叉	Six speed change fork.	1	
41	DC6J70T-272	四五档变速叉	Four or five.	1	
42	DC6J70T-271A	四五档变速叉轴	Four-five speed transmission shaft	1	
43	1700N6-263	二三档导块	Two or three blocks.	1	
44	DC6J85TK-261	二三档变速叉轴	Second and third speed transmission shaft	1	
45	DC6J70T-262	二三档变速叉	Two-three speed change fork	1	
46	DC6J80T12-253	一倒档导块	A reverse guide	1	
47	1700N6-251A	一倒档变速叉轴	A reverse transmission shaft.	1	
	Q966095	钢球	Steel ball	1	
	Q40312	弹簧垫圈	Spring gasket	2	
	AZ9003801300	细螺纹螺栓组合 GB9074.17-88 M10X1X30	Fine-threaded bolt combination	13	
	1700C-256	安全止柱	Safety stop	1	
	1700J6-258	安全止柱弹簧	Safety stop spring	1	
	Q43606	开口挡圈	Open ring	1	

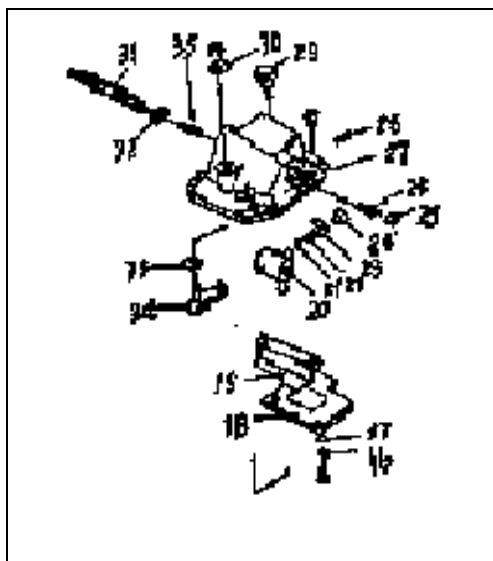

顶盖总成					
序号 Item	图号 PartNo	中文名称	Parts Name	数量 Quantity	备注 Remark
11	DC6J90T-302	顶盖垫密片	Top cover gasket	1	
16	1700N-363	锁片	Locks.	1	
17	1700N-362	隔套	Interceptor	3	
18	1700N6-361	选档限位板	File Limit Board	1	
19	1700N-366	挡油板	Oil shield	1	
20	1700N6-311	换档杆	Shift lever	1	
21	Q966095	钢球	Steel ball	1	

22	AZ2229210601	倒档阻尼弹簧	Reverse damping spring	1	
23	1700N-314	弹簧锁片	Spring lock	1	
24	AZ9003876312	螺母	nut	1	
25	1700N-303	碗型塞片	Bowl-shaped plug	1	
26	DC6J70T01-327	一倒档选档平衡弹簧	One reverse selection, balance spring.	1	
27	DC6J70T01-301	顶盖	cover	1	
	Q151B1020	六角头螺栓	A hexagonal bolt	4	
28	1700N-328	圆柱销	Cylinder pin	1	
29	AZ2229210166	通气塞总成	Air plug assembly	1	
30	AZ2229219334	垫圈	washer	1	
	Q43117	轴用弹性挡圈	Elastic ring for shaft	1	
31	DC6J70T312-320	操纵轴总成	Manipulate shaft assembly	1	
32	1700N-306	操纵轴油封	Control shaft oil seal	1	
33	1700N-331	O 形圈	O-ring	1	
34	AZ2203210930	选档转臂总成	File Turning Arm Assembly	1	
35	DC6J75T181-345	选档平衡弹簧	File balance spring	1	

离合器操纵系统(Clutch control system)

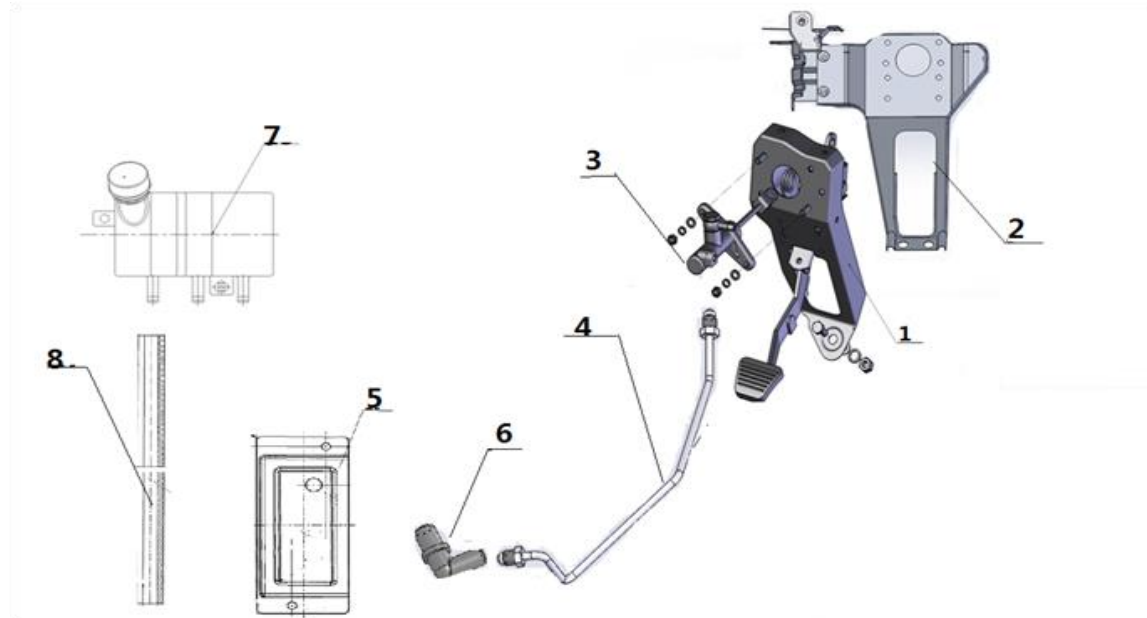

离合器操纵（驾驶室部分）

序号 Item	图号 PartNo	中文名称	Parts Name	数量 Quantity	备注 Remark
1	LG9704230150	离合器踏板支架总成	Clutch pedal bracket assembly	1	
	Q32008	六角法兰面螺母	Nut	1	
2	LG9704230119	连接板焊接总成	Connecting plate welding assembly	1	
	Q151B0825	六角头螺栓	Bolt	3	

	Q40308	弹簧垫圈	Spring washer	3	
	Q40108	平垫圈	Washer	3	
	Q151B1025	六角头螺栓(细牙)	Bolt	2	
	Q40310	弹簧垫圈	Spring washer	1	
	Q341B10	1 型六角螺母-细牙	Nut	1	
3	LG9704230201	离合器总泵	Clutch master cylinder	1	
	Q340B08	1 型六角螺母	Nut	2	
	Q40308	弹簧垫圈	Spring washer	2	
	Q40108	平垫圈	Washer	2	
4	LG9704230418	刚管总成	Steel pipe assembly	1	
5	LG9704230355	固定板	Plate	1	
6	LG9704230417	直角接头体	Nozzle	1	
	Q151B0825	六角头螺栓	Bolt	2	
	Q40308	弹簧垫圈	Spring washer	2	
	Q40108	平垫圈	Washer	2	
	LG9700360512	管接头用六角薄螺母 M16X1.5	Nut M16X1.5	1	
	Q40116	平垫圈	Washer	1	
	Q40316	弹簧垫圈	Spring washer	1	
7	LG9704230202	储油杯	Oil storage cup	1	
	Q150B0615	六角头螺栓	Bolt	1	
	Q40306	弹簧垫圈	Spring washer	1	
	Q40106	平垫圈	Washer	1	
8	LG9704230203	储油杯油管	Reservoir glass tubing	1	

	Q67516	软管环箍	Hose hoop	2	
--	--------	------	-----------	---	--

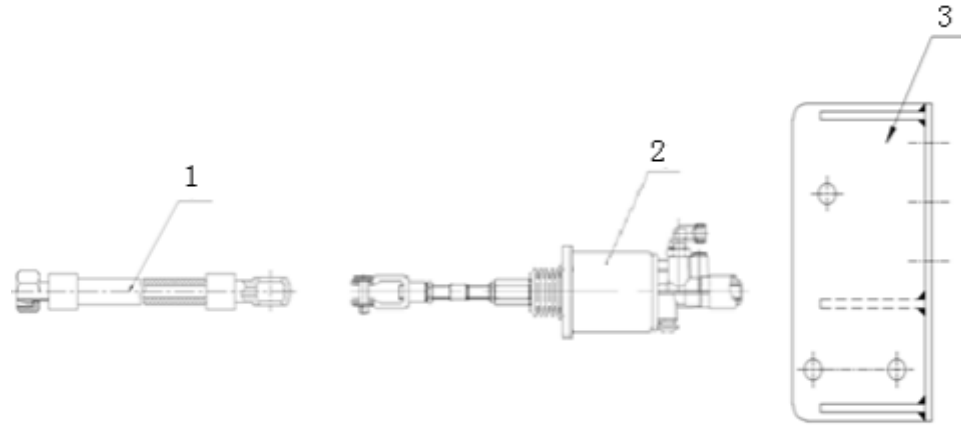

离合器操纵装置（底盘部分）					
序号 Item	图号 PartNo.	中文名称	Parts Name	数量 Quantity	备注 Remark
1	WG9123230027	高压软管	Hose	1	
	190003962621	空心螺栓（Φ14）	Hollow bolt	1	
	Q72314T5F	密封垫圈	Gasket	2	
2	WG9632230048	离合器助力缸（Φ90、Φ22）	Clutch slave cylinder	1	
	ZQ150B0830	六角头螺栓 M8	Bolt	4	
	Q40308	弹簧垫圈	Spring washer	4	
	ZQ340B08	1 型六角螺母 M8	Nut	4	
	WG9417230005	助力缸支架焊接总成	Clutch slave cylinder bracket		
3	Q150B1625	六角头螺栓	Bolt	3	

	Q40116	平垫圈	Washer	3	
	Q40316	弹簧垫圈	Spring washer	3	

变速操纵驾驶室部分

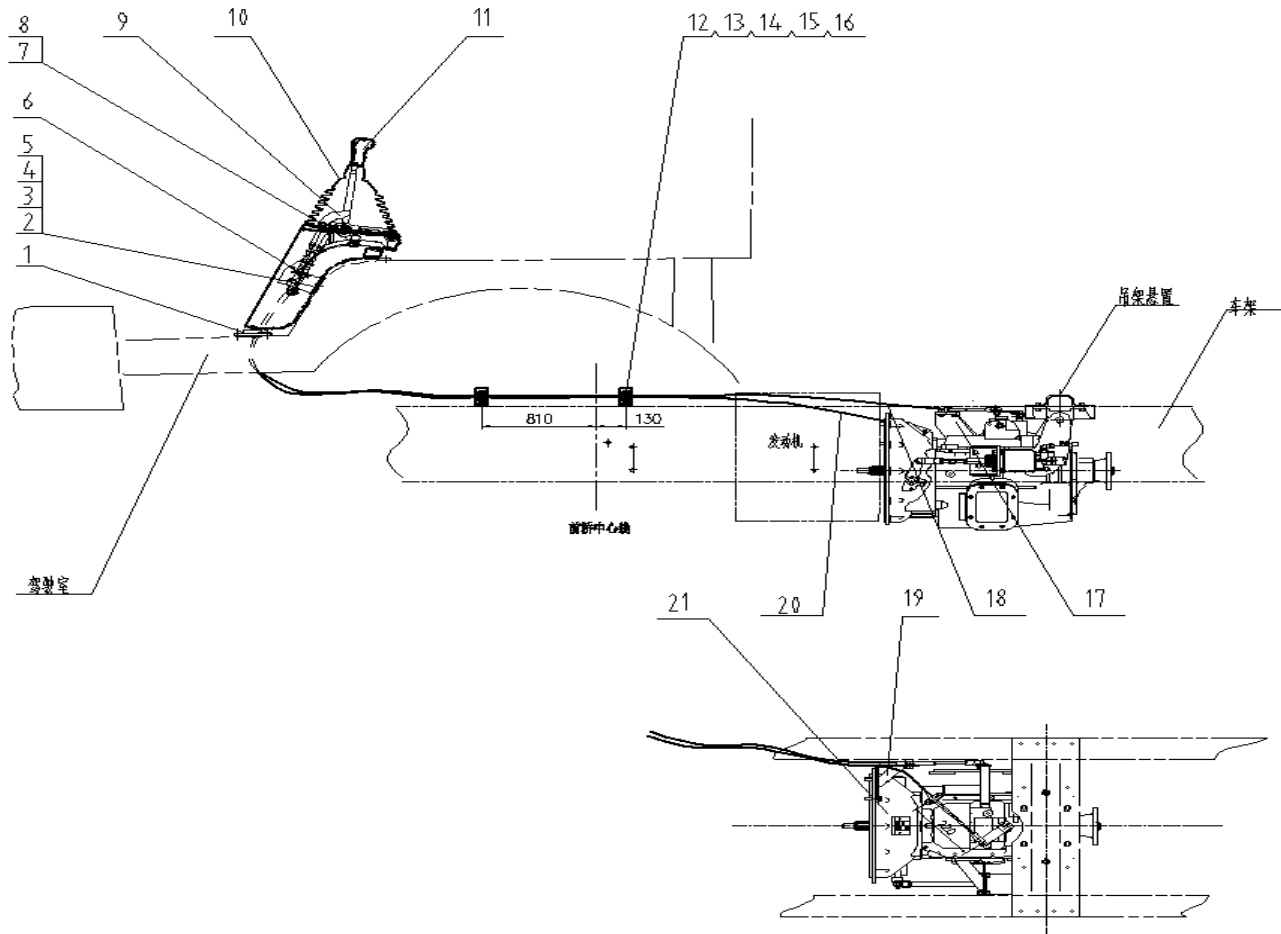

变速器操纵					
序号 Item	图号 PartNo.	中文名称	Parts Name	数量 Quantity	备注 Remark
1	FG9604241640	排挡拉线过孔密封圈总成	Flexible shaft seals	1	
2	FG9806240004	操纵器下连接板总成	The connecting plate assembly	1	
3	Q150B0820	六角头螺栓	Bolt	2	
4	Q40208	平垫圈	Washer	2	
5	Q40308	弹簧垫圈	Spring washer	2	
6		插片	Illustration	2	
7	Q2204213F31	十字槽盘头螺钉	Screw assembly	2	
8	Q39748252F31	簧片螺母	Nut	2	
9	LG9704240249	操纵器总成(选挡臂左置)	Manipulation assembly	1	
10	LG9704240016	换挡护罩总成	Shift guard assembly	1	
11	FG9816240303	换挡手柄	Transmission shift handle	1	
12	FG9816241003	管夹	Clip	2	
13	FG9816241001	胶套		4	
14	Q150B1025	六角头螺栓	Bolt	2	
15	Q40110	平垫圈	Washer	2	
16	Q40310	弹簧垫圈	Spring washer	2	
17	AZ9417240015	选挡摇臂		1	
18	LG9704240134	换挡软轴总成(2700/Q3W)	Selected block the flexible shaft assembly	1	
20	LG9704240136	选挡软轴总成(2800/Q3W)	Shift flexible shaft assembly	1	
21	FG2201001071	HW70506TC180281 变速箱	Gearbox	1	

车桥系统 (Axle)

145 前轴 (Front axle) (义和) - (图号: LG4003003610)

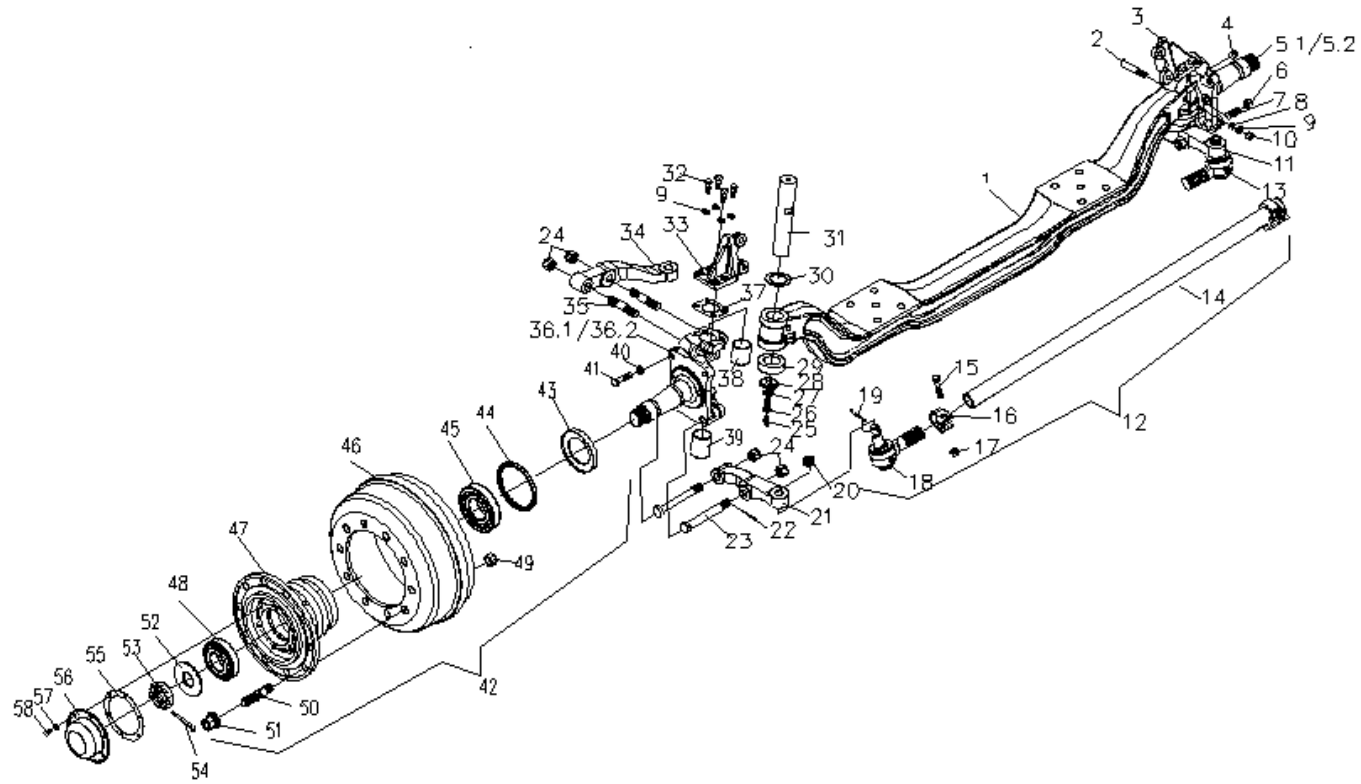

LG4003003610 前桥总成					
序号 Item	图号/PartNo.	名称	Parts Name	数量 /Quantity	备注 /Remark
1	LG4003003610-10	前轴	Front axle	1	
2	BJ1090-3001026	转向节销锁栓	Turn to save bolt	2	
3	EQ153-3002030	前右气室支架	Front Right Ventilum Stent	1	
4	BJ3150-3001053	转向节螺塞	Steering screw plug	2	
5	3100DEKHD-3001020/21	左/右转向节带衬套总成	Left/right steering band Bushing assembly	各 1	
6	GB/T 6171	螺母 M14X1.5	nut	2	
7	1106630001043	限位螺栓	Limit Bolt	2	
8	GB/T 95	垫圈 12	washer	2	
9	GB/T 93	弹簧垫圈 12	Spring gasket	10	
10	GB/T 6171	螺母 M12X1.25	nut	2	
11	13128300X5704	右转向臂	Right steering arm	1	
12	LG4003003607-30	转向横拉杆总成	Steering bar assembly	1	
13	13128300X6006	横拉杆右接头总成	Henglagan right joint assembly	1	
14	LG4003003607-31	横拉杆	Horizontal rod	1	
15	Q151C1265	螺栓	bolt	2	
16	1417030003003	接头夹	Connector folder	2	
17	1417030003002	螺母	nut	2	
18	13128300X6005	横拉杆左接头总成	Horizontal rod left joint assembly	1	

19	GB/T 91	开口销 4X40	Opening pin	2	
20	Q38718	球销螺母	Ball nut	2	
21	13128300X5604	左转向臂	Left steering arm	1	
22	GB/T 91	开口销 4X40	Opening pin	6	
23	3100DEKHD-3001045	紧固螺栓	Fastening bolts	4	
24	GB/T 9459	螺母 M20X1.5	nut	6	
25	JB/T 7940.2	45° 接头式油杯 M10X1	45 ° joint oil cup	4	
26	3100DEKHD-3001016	主销进油孔螺栓	Main pin into oil hole bolt	2	
27	GB/T 95	垫圈 14	washer	2	
28	3100DEKHD-3001015	主销下堵盖总成	Main pin lower cover assembly	2	
29	129908E	推力球轴承	Thrust ball bearings	2	
30	3100DEKHD-3001012	转向节调整垫圈	Turning section adjusting washer	2	
31	1118332948001	转向节销	Turning to savings	2	
32	GB/T 5785	螺栓 M12X1.25X30	bolt	8	
33	EQ153-3002040	前左气室支架	Front Left Ventulum Stent	1	
34	LG4003003601-57	直拉杆臂	Straightway arm	1	
35	3100DEKHD-3001046	螺柱	double-screw bolt	2	
36	3100DEKHD-3001022/23	左/右转向节	Left / Right turn	各 1	
37	EQ153-3001013	主销盖垫	Main cover pad	2	
38	3100DEKHD-3001034	转向节上衬套	Convex	2	
39	3100DEKHD-3001035	转向节下衬套	Subsegment Bushing	2	
40	GB/T 93	弹簧垫圈 16	Spring gasket	4	
41	GB/T 5785	螺栓 M16X1.5X45	bolt	4	

42	1112830005001	轮毂组合	Hub combination	2	
43	3100DEKHD-3001027	油封圈总成	Oil seal assembly	2	
44	3100DEKHD-3004103	油封总成	Oil seal assembly	2	
45	GB/T 297	圆锥滚子轴承 32311AE	Cone roller bearings	2	
46	1112830005101	制动鼓	Brake drums	2	
47	1116730005201	前轮毂	Front hub	2	
48	GB/T 297	圆锥滚子轴承 32309	Cone roller bearings	2	
49	GB/T 6171	螺母 M22X1.5	nut	20	
50	3086DDPHA-3103011ZC	轮毂螺栓	Hub bolts	20	
51	3086DDPHA-3103012ZC	轮毂螺母	Hub nut	20	
52	3100DEKHD-3001028	转向节螺母锁紧垫片	Steering nut lock gasket	2	
53	3100DEKHD-3001030	转向节螺母	Steering nut	2	
54	GB/T 91	开口销 8X60	Opening pin	2	
55	3100DEKHD-3001048	前轮毂盖垫	Front hub cover pad	2	
56	3100DEKHD-3001047	前轮毂盖	Front hub cover	2	
57	GB/T 93	弹簧垫圈 8	Spring gasket	12	
58	GB/T 5781	螺栓 M8X15	bolt	12	
59					
60					
61	3100DEKHD-3501010	左制动器总成	Left Brake Assembly	1	
62	3100DEKHD-3501020	右制动器总成	Right Brake Assembly	1	

153 单后桥 (Rear axle) (湖北车桥) - (图号: WG9150330353)

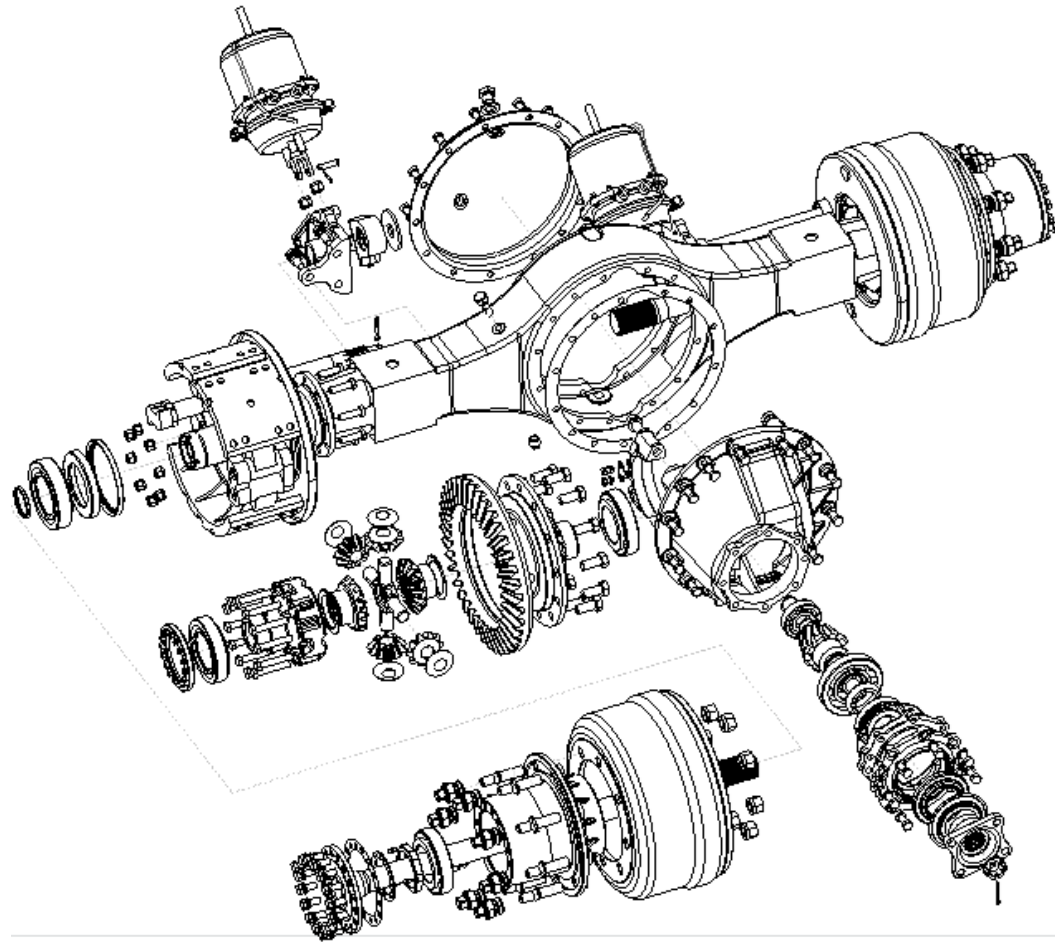

后桥总成					
序号 Item	图号/PartNo.	名称	Parts Name	数量 /Quantity	备注 /Remark
1	2402N04-010-5.571	后桥主减速器及锥齿轮差速器总成	Rear axle reduction and differential ass'y	1	
2	2401N129-010	后桥壳及半轴套管总成	Rear axle housing and axle tube ass'y	1	
3	35N129-02065	后制动鼓及轮毂总成	Rear brake drum and wheel hub ass'y	2	
	XZ35N129-02065	后制动鼓及轮毂总成	Rear brake drum and wheel hub ass'y	2	此总成虚拟
4	3502N02-080W/3502N02-081W	底板及制动蹄总成-后左、右制动器	Rear brake ass'y	各 1	
	168L-VII-F/168R-VII-F	后左/右制动气室总成	Rear brake chamber ass'y L/R.H	各 1	

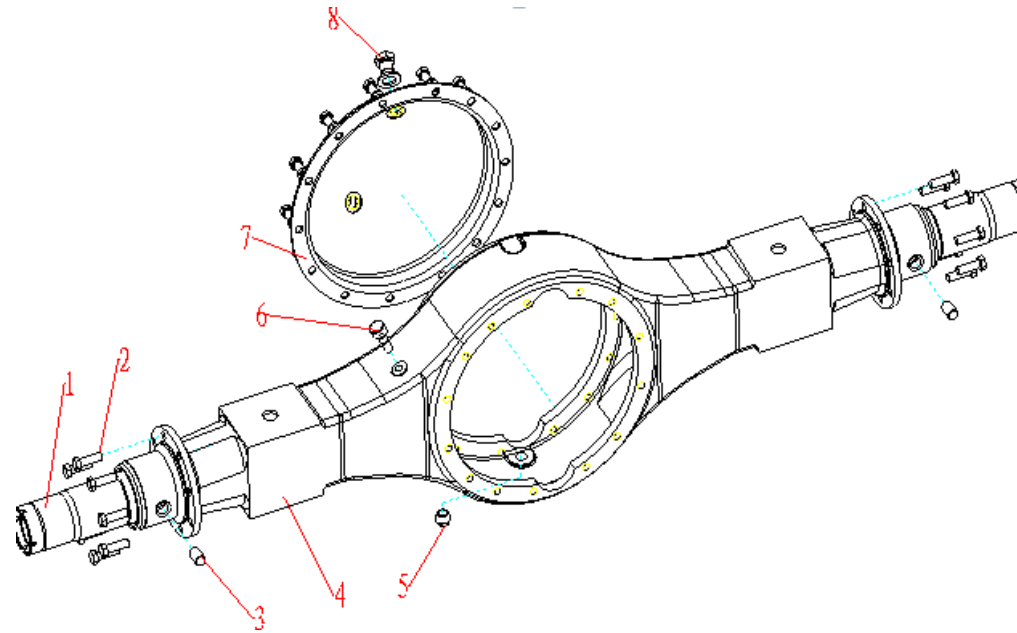

后桥壳及半轴套管部分

序号 Item	图号/PartNo.	名称	Parts Name	数量 /Quantity	备注 /Remark
1	2401N129-026	半轴套管	Tube.axle	2	
2	Q151B1635TF2	六角头螺栓-紧固后制动器底板用	Bolt	24	
	Q40516	弹簧垫圈	washer,spring	24	
3	2401N129-027	止动螺钉—半轴套管	Pin.retention	2	
4	2401N129-025	后桥壳	Rear axle housing	1	一般不单独销售
5	Q614B04	方头锥形螺塞—放油孔螺塞	Plug filler	1	
6	24N-01068	通气塞总成-后桥壳	Vent plug ass'y	1	
7	24N129-01020-A	后桥壳盖总成	Rear axle housing cover ass'y	1	
	Q151B1430	六角头螺栓-紧固后桥壳盖用	Bolt	14	
	Q40514	重型弹簧垫圈	washer,spring	14	
8	2401N-034	螺塞座	Plug	2	
	24N-01065	螺塞-加油孔及油面孔	Plug	2	
	24N-01066	密封垫圈—螺塞	Washer,seal-plug	2	

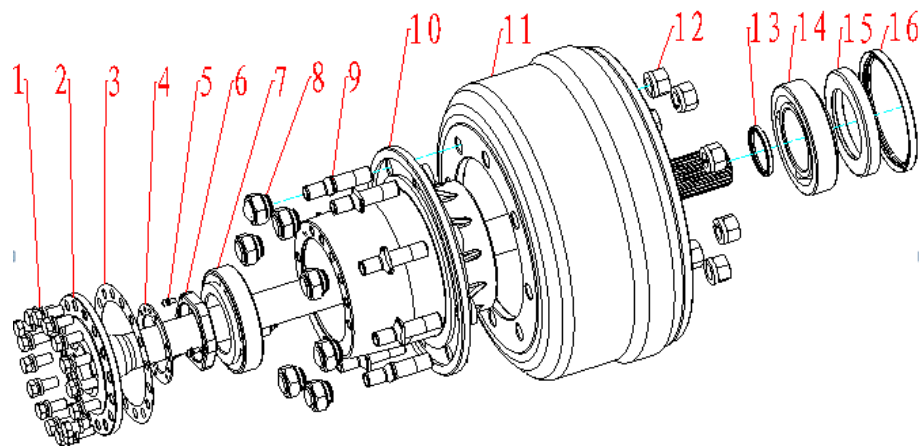

半轴、轮毂及制动鼓部分

序号 Item	图号/PartNo.	名称	Parts Name	数量 /Quantity	备注 /Remark
	35N129-02065	后制动鼓及轮毂总成	Rear brake drum and wheel hub ass'y	2	
1	24N-03063	后桥半轴螺栓	Bolt,axle	16	
	Q40518	重型弹簧垫圈	Heavy washer,spring	16	
2	24N-03065-1030	后桥半轴	Shaft,rear axle	2	
3	24N-03064	衬垫-后桥半轴	Gasket-axle	2	一般不单独销售
4	24N-01081	锁紧垫圈-轮毂轴承调整螺母	Nut	2	
5	Q2140616	十字槽圆头螺钉-锁紧垫圈	Washer,lock-bearing screw	6	
	Q40306	弹簧垫圈	Washer,spring	6	
6	24N-01076	轮毂轴承调整螺母	Adjusting nut,hub bearing	2	
7	7517E (32217)	后轮毂外轴承总成	Outer bearing ass'y	2	

8	31L-03055	后左/右车轮螺母	Nut,rear wheel L/R.H	20	
9	31N04-04051-B	后左/右车轮螺栓	Stud.wheel hub L/R.H	20	
10	31N-04015-A	后轮毂	Hub,rear wheel	2	
11	35N01-02075	后制动鼓	Drum,rear brake	2	
12	31N-03059	螺母-紧固制动鼓与轮毂用	nut	20	
	Q40522	重型弹簧垫圈	Heavy washer,spring	20	
13	24N-01090	半轴油封总成	Oil seal ass'y,axle	2	
14	7518E (32218)	后轮毂内轴承总成	Inner bearing ass'y	2	
15	31N-04075	后油封座圈	Retainer,rear oil seal	2	
16	31N-04080	后轮毂油封总成	Oil seal ass'y	2	

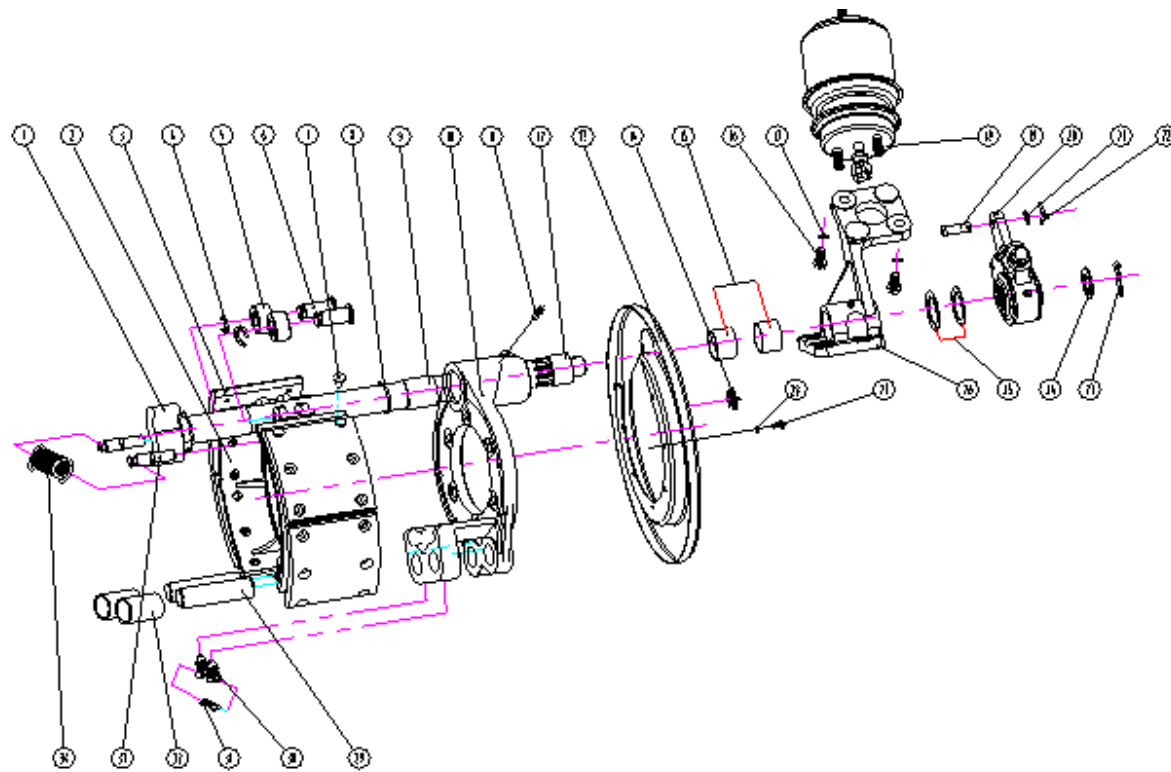

半轴、轮毂及制动鼓部分

序号 Item	图号/PartNo.	名称	Parts Name	数量 /Quantity	备注 /Remark
	3502N02-080W/ 081W	后左/右制动底板及制动蹄总成		1/1	
	3502N02-085/185	后制动蹄带摩擦片、销钉及滚轮总成	rear brake shoe	1/1	
1	35N-02041-483/35N-02042-483	后左/右制动器凸轮轴	brake cam	1/1	

2	3502N02-101	后制动蹄	rear brake shoe	4	
	3502N02-100	后制动蹄带衬套总成	rea brake shoe assy	4	
3	3502N02-105W	后制动蹄摩擦片	friction piece-rear brake shoe	8 (易损件)	
4	3502B-118	卡环-制动蹄滚轮轴	snap ring-brake shoe roller shaft	4	
5	3502B-113	滚轮总成-制动蹄	roller assy--brake shoe	4	
6	3502B-102	滚轮轴	roller shaft	4	
7	Q4640620	铆钉	rivet	60	
8	3502N-034	油封总成-制动底板	Oil seal ass'y	4	
9	3502N02-039	衬套-后制动底板	spacer	4 (易损件)	
10	3502N02-026W/126W	后制动底板	rear brake plate	1/1	
	3502N02-025/125	后制动底板总成	rear brake plate ass'y	1/1	
11	Q700B01-A	加长直油嘴-制动底板	grease fitting	2	
12	3502N-093	衬套-后制动蹄	bush-rear brake shoe	2	
13	3502N02-021	防尘罩总成-后制动器		2	
	3502N02-022	下防尘罩-后制动器	lower dust cover assy	2	
	3502N02-023	上防尘罩-后制动器	upper dust cover	2	
14	3502B-076	堵塞-防尘罩观察孔用	hole plug	4	
15	3502N-136	衬套-后支架	spacer	4 (易损件)	
16	Q341B16	六角螺母-固定气室	hexagon nut-fitting brake chamber	4	
17	Q40316	弹簧垫圈	spring washer	4	
18	168L-VII--F/168R-VII--F	后左/右制动气室总成	Rear brake chamber ass'y L/R.H	各 1	
19	Q5101238	销轴-制动气室连接用	pin	2	
20	3501N-050/051	后调整臂总成	rear adjusting arm	各 1	

21	Q40112	平垫圈	plain washer	2	
22	Q5004026	开口销	split pin	2	
23	Q500B6336	大开口销	big split pin	2	
24	Q43140	凸轮轴垫圈	camshaft washer	2	
25	3501N-044	凸轮轴锁紧垫片	adjusting piece-cam	2	
26	35N41-02029	左支架带衬套总成-后制动器	brake chamber left bracket	1	
	35N41-02030	右支架带衬套总成-后制动器	brake chamber right bracket	1	
	Q150B1445	六角螺栓-固定气室支架用	hexagon nut	8	
	Q40514	重型弹簧垫圈	spring washer	8	
27	Q150B1016	六角螺栓-固定防尘罩	hexagon nut-fitting dust guard	12	
28	Q40310	弹簧垫圈	spring washer	12	
29	3502N02-132	后蹄片轴	shaft of rear brake shoe	4	
30	3502B-134	螺钉-紧固蹄片轴	screw-fitting shoe shaft	4	
31	Q50512200	钢丝锁线	locking steel wire	2	
32	3502N-093	制动蹄衬套	bush-brake shoe	4	
33	3501N-108	回位弹簧固定销	fitting pin-return spring	4	
34	3502N02-064	小回位弹簧-后制动蹄	return spring	1	
	3502N02-065	回位弹簧-后制动蹄	return spring	1	
	3502N02-090W	后制动蹄带摩擦片总成	rear brake lining assy	4	

选装 ABS 部分					
序号	图号/PartNo.	名称	Parts Name	数量	备注

Item				/Quantity	/Remark
	3550F-002	后传感器支架	rear sensor bracket	2	
	3502N40-009	后齿圈	rear geared ring	2	
	3550N-014	后传感器线卡	rear sensor line clip	2	
	899.759.8154	衬套	bush	2	
	441.032.8090-2000	ABS 传感器-WABCO	ABS sensor	2	
	830.502.0684	润滑脂	lubricate grease	1	

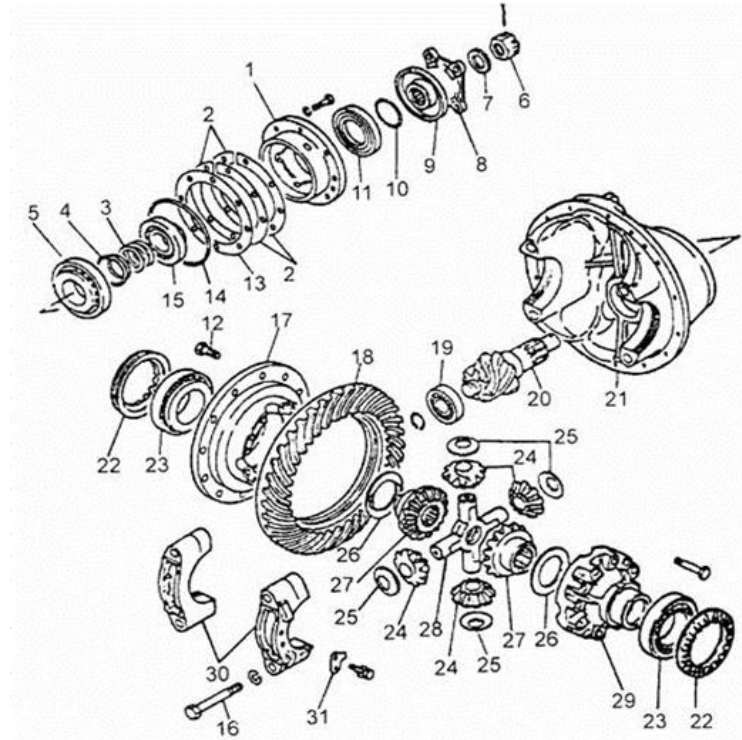

主减速器 differential carrier assy					
序号 Item	图号/PartNo.	名称	Parts Name	数量 /Quantity	备注 /Remark
1	2402N-036	轴承座-主动锥齿轮	bearing seat	1	
2	2402N-083~085	分割调整垫片-右片 (选装 T=0.1-0.5)	separating adjust shim	按需	
	2402N-086~088	分割调整垫片-左片 (选装 T=0.1-0.5)	separating adjust shim	按需	
3	2402N-131~139 2402N-151~206	调整垫片--主动锥齿轮前轴承	adjusting washer	按需	
4	2402N-049	隔套	spacer	1	
5	31314/YA (27314EK)	前内轴承总成-主动锥齿轮	front inner bearing assy	1	
6	2402N-072-A	六角防松螺母-主动锥齿轮	hex slotted nut	1	
7	2402N-071-A	平垫圈-主动锥齿轮螺母	washer	1	
8	2402N04-065	突缘总成	flange	1	
9	2402N-067	防尘罩-主动锥齿轮	dust cover	1	
10	2402N-069	O型圈-突缘总成	O-ring	1	
11	2402N-058	油封总成—主动锥齿轮	oil seal assy	1	
12	2402N-356	螺栓-差速器壳与从动锥齿轮	bolt	12	
13	2402N-081~084	调整垫片-轴承座	adjusting washer	按需	
14	2402N-037	O形圈-轴承座	O-ring	1	
15	31311 (27311EK)	前外轴承总成-主动锥齿轮	front outer bearing assy	1	
16	2402N-119	螺栓-差速器轴承盖	bolt	4	
	Q40522	弹簧垫圈	washer	4	
17	2402N-317-A	锥齿轮差速器左壳	left bevel gear differential case	1	
	Q151B1680TF2	螺栓-紧固差速器壳用	bolt	12	

18	2402N-0739-026	后桥从动锥齿轮	ring gear	1	
19	NUP308X	主锥后轴承总成	rear bearing assy	1	
20	2402N-0739-025	主动锥齿轮	drive pinion	1	
21	2402N-115	主减速器壳	differential case	1	
22	2402N-381	差速器轴承调整螺母	adjusting nut	2	
23	32218 (7518E)	差速器轴承总成	differential bearing assy	2	
24	2402N-345	行星齿轮	planet gear	4	
25	2402N-346	支承垫圈—行星齿轮	thrust washer	4	
26	2402N-336	支承垫圈-半轴齿轮	thrust washer	2	
27	2402N-335	半轴齿轮	side gear	2	
28	2402N-331	十字轴	spider	1	
29	2402N-318-A	锥齿轮差速器右壳	right bevel gear differential case	1	
30	2402N-117	差速器轴承盖	bearing cap	2	
31	2402N-383	止动片	lock plate	2	

转向系统 (Steering system)

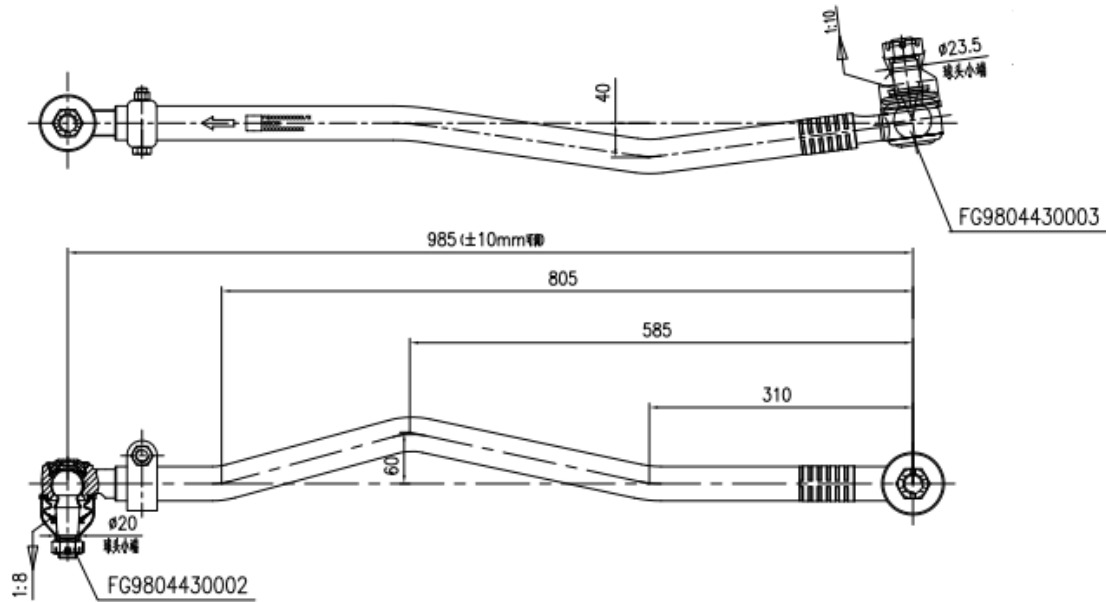

转向拉杆					
序号 Item	图号 PartNo.	中文名称	Parts Name	数量 Quantity	备注 Remark
1	FG9806431136	转向直拉杆	steering drag link	1	

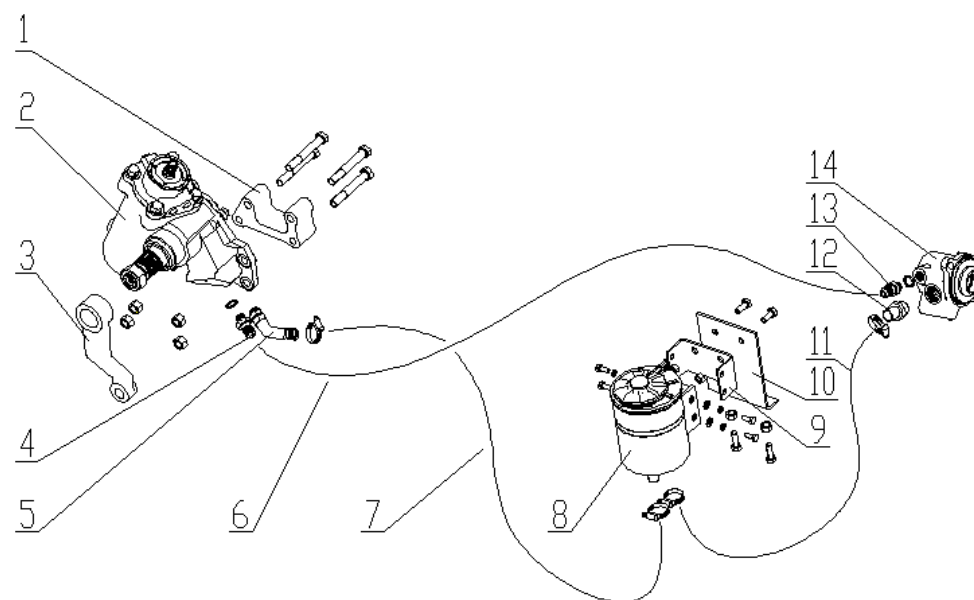

转向系统（底盘部分）

序号 Item	图号 PartNo.	中文名称	Parts Name	数量 Quantity	备注 Remark
1	FG9806470050	动力转向器垫板	Plate	1	
2	FG9604472500	动力转向器（ $\phi 95$ ）	Steering gearbox	1	
3	FG9604474901	转向垂臂	Drop arm	1	
	Q151B14100	六角头螺栓	Screw	4	
	Q33314T13F3	2型全金属锁紧六角螺母	Nut	4	
4	FG9604471618	直接头(16R/18H)	Nozzle	1	

	T071600	组合密封圈	Gasket	1	
5	FG9003941620	动转弯接头总成	Nozzle	1	
6	FG9006470050	高压油管（转向泵-方向机）	Hose	1	
7	FG9606470060	液压橡胶管（方向机-油杯）	Rubber tube	1	
	Q67535	软管环箍	Hose clip	2	
8	FG9604470050	动力转向油罐总成	Oil tank	1	
	Q150B0818	六角头螺栓	Screw	4	
	Q40308	弹簧垫圈	Spring washer	4	
	Q40108	平垫圈	Washer	4	
9	FG9604470040	储油罐安装支架	bracket	1	
	Q150B1020	六角头螺栓	Screw	2	
	Q40110	平垫圈	Washer	2	
	Q340B10	六角螺母	Nut	2	
10	FG9804470136	转向油罐支架	bracket	1	
	Q150B1030	六角头螺栓	Screw	2	
	Q33210	2 型全金属六角锁紧螺母	Nut	2	
11	FG9806470669	成型软管	Hose	1	
	Q67535	软管环箍	Hose clip	2	
12	FG9804470206	直通接头_M27/Φ20.5	Nozzle	1	
	3406701029	组合垫（直径 27）	Gasket	1	
13	FG9003940608	直通接头（M16-M18）	Nozzle	1	
	T071600	组合密封圈	Gasket	1	
14	FG9806470913	转向泵_YC4EG160-40	Steering pump	1	

	FG9804360062	橡胶防护套 φ40x13	Rubber protective cover	1	
	FG9804360072	橡胶防护套 φ45x13	Rubber protective cover	3	

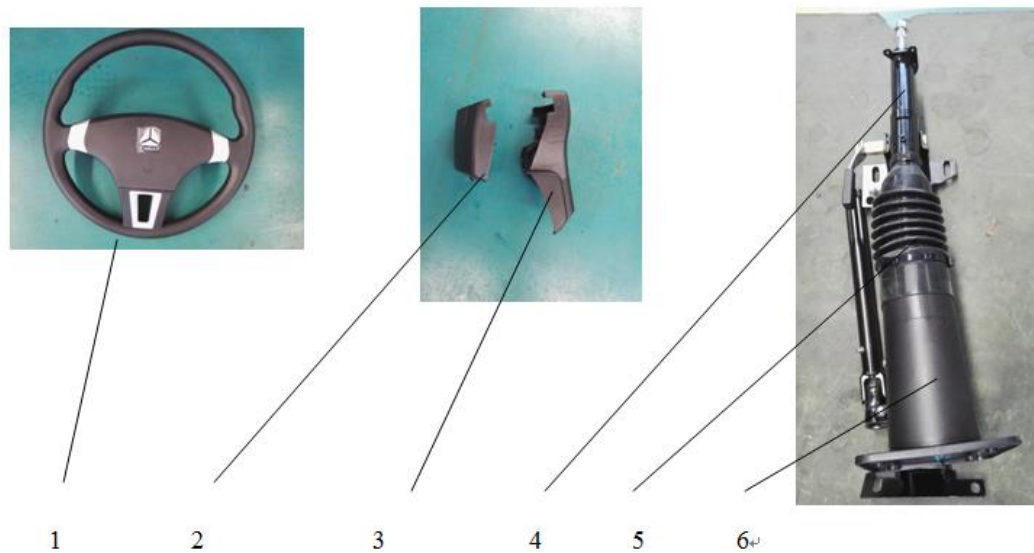

转向装置-驾驶室部分（轻卡）					
序号 Item	图号 PartNo.	名称	Parts Name	数量 Quantity	备注 Remark
1	LG9704470060	方向盘总成	Steering wheel	1	
2	LG9704470080	转向柱护罩（前）	Cover -front	1	
3	LG9704470081	转向柱护罩（后）	Cover -rear	1	
4	FG9604470120	转向管柱带伸缩轴总成	Steering tube ass	1	

5	LG9704470083	护套	Cover	1	
6	LG9704470082	转向柱护罩（下）	Cover -bottom	1	
	Q150B0825	六角头螺栓	Screw	4	
	Q40208	大垫圈	Washer	2	
	Q40308	弹簧垫圈	Spring washer	4	
	FG9804471100	管柱安装平垫	Washer	2	
	Q33208	2 型全金属六角锁紧螺母	Nut	1	
	190003171392	塑料紧固带	Plastic fastening tape	1	
	LG9700361204	扎带（普通/400）	Ribbon	1	
	Q2140612	十字槽盘头螺钉	Screw	1	
	Q33206	2 型全金属六角锁紧螺母	Nut	1	
	FG1672782010	塑料卡扣（门护板，门槛用）	Plastic clasp	4	
	Q2734825	十字槽大半圆头自攻螺钉	Screw	4	
	Q40205	大垫圈	Washer	4	
	Q150B0835	六角头螺栓	Screw	2	
	Q34008	螺母	Nut	2	
	Q40208	大垫圈	Washer	4	
	Q40308	弹簧垫圈	Spring washer	2	
	Q2734816	十字槽大半圆头自攻螺钉	Screw	2	
	Q2714819	十字槽盘头自攻螺钉	Screw	3	
	Q40105	平垫圈	Washer	3	
	Q2540610	十字槽盘头螺钉	Screw	1	

2080 排半驾驶室

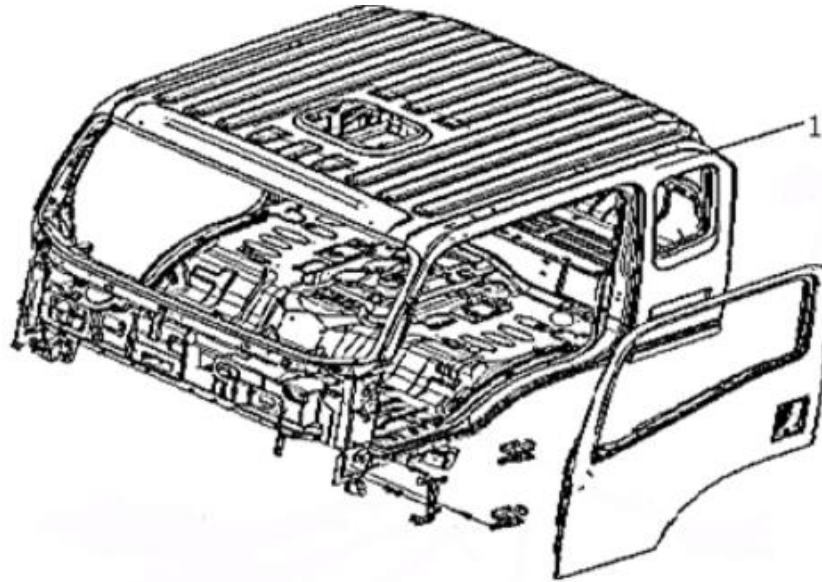

宽体排半驾驶室本体					
序号 Item	图号 PartNo.	中文名称	Parts Name	数量 Quantity	备注 Remark
1	FZ1613101002	宽体排半驾驶室本体总成（带车门、出口）	cab	1	

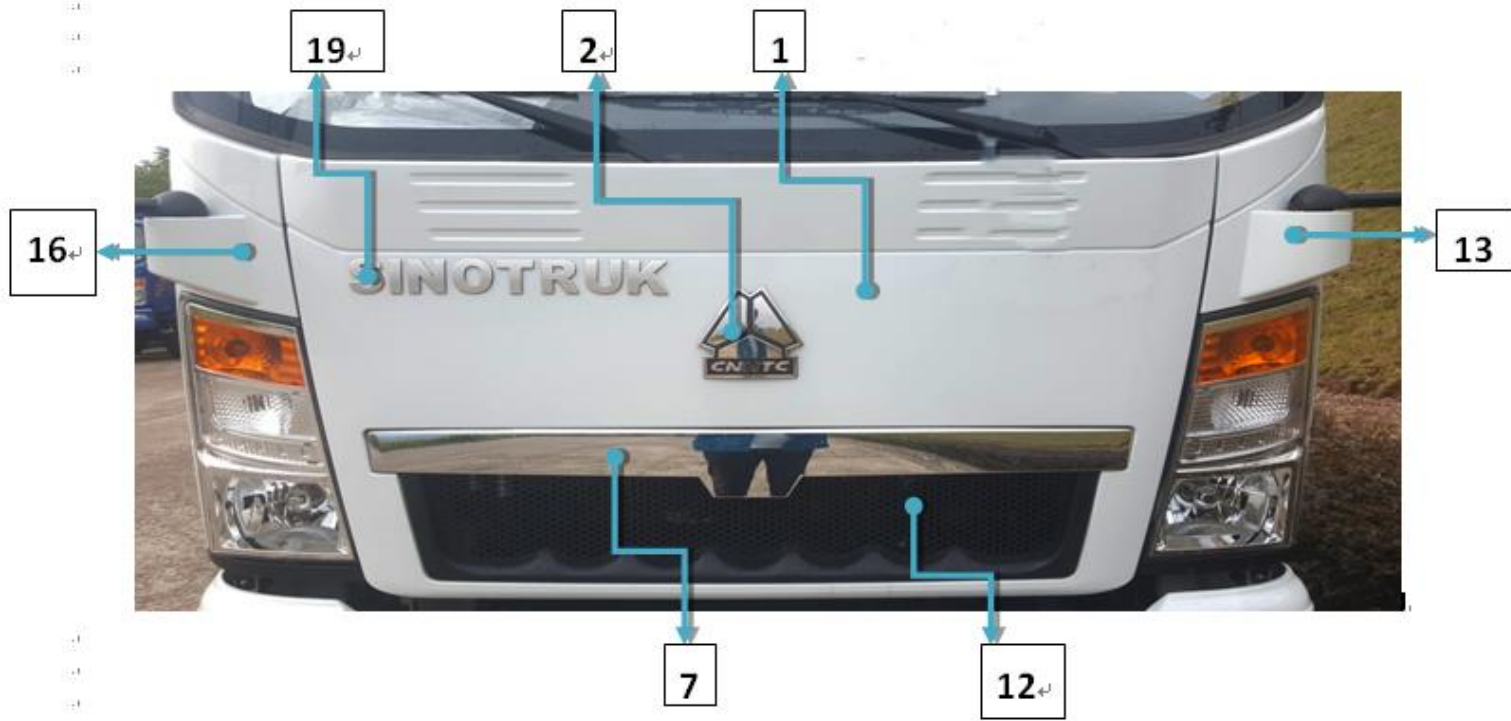

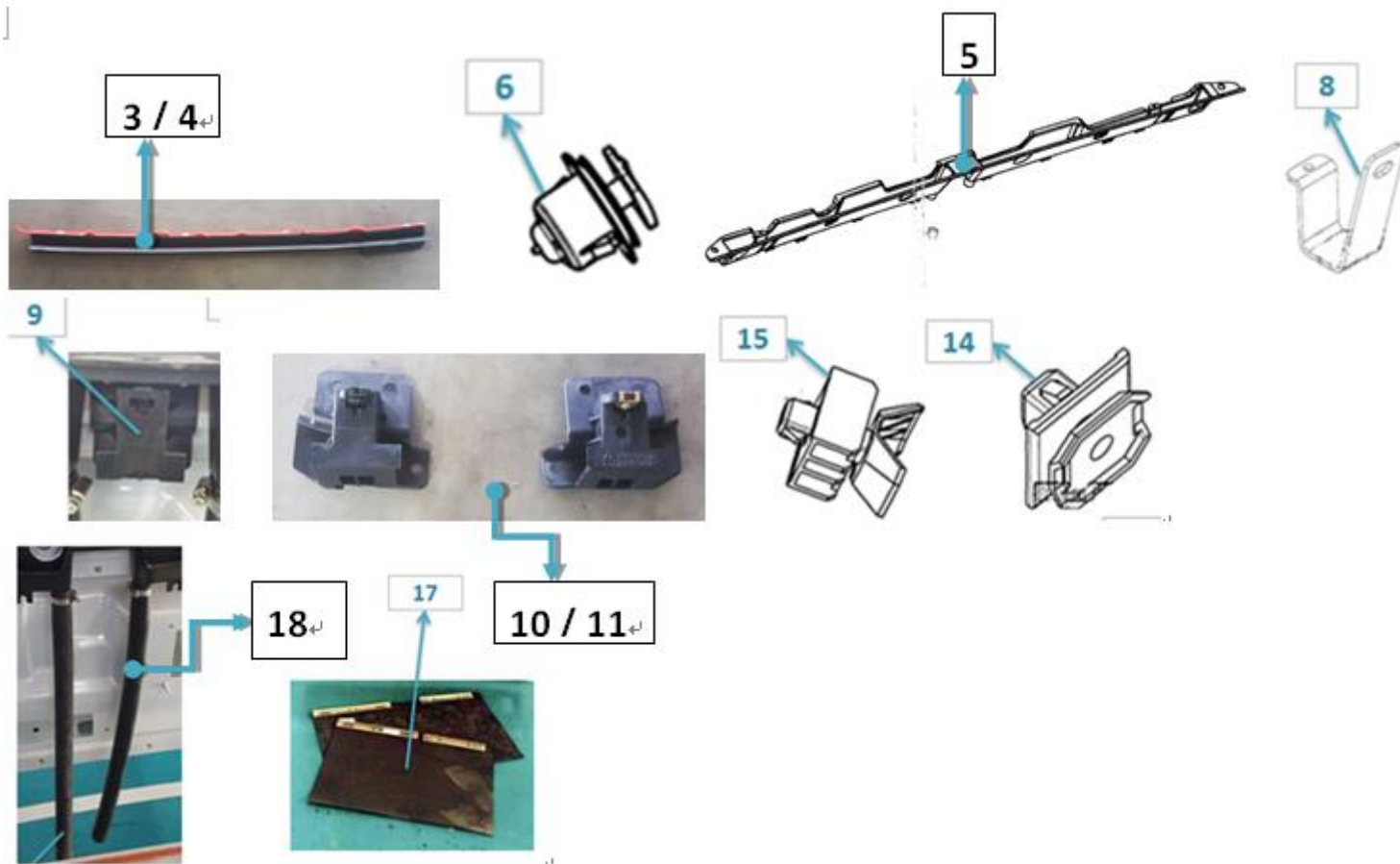

前围外饰件

序号 Item	图号 PartNo.	中文名称	Parts Name	数量 Quantity	备注 Remark
1	LZ1613110030	宽体面罩总成	Wide Mask Assembly	1	

2	LG1611950001	轻卡商标	Light card trademark	1	
3	LG1611110012	面罩左密封条	Mask left seal	1	
4	LG1611110013	面罩右密封条	Mask right seal	1	
5	LG1613110031	宽体流水槽	Wide body tank	1	
6	LG1611930005	卡扣	A clasp	2	
7	LG1613110021	宽体面罩装饰板	Wide Mask Decoration Board	1	
8	LG1611110032	流水槽支架	Flume bracket	2	
9	LG1612110141	中体面罩中支架	Support in mid-body mask	1	
10	LG1611110145	中体面罩左支架	Medium mask, left bracket.	1	
11	LG1611110146	中体面罩右支架	Medium mask, right bracket.	1	
12	LG1613110022	中体面罩装饰网	Central mask decoration net	1	
13	LG1611110001	左导风罩	Left hood	1	
14	LG1611930004	卡扣	A clasp	4	
15	LG1611930003	卡扣	A clasp	2	
16	LG1611110002	右导风罩（与左件对称）	Right hood(symmetrical to left)	1	
17	LG1613110070	宽体面罩挡水板总成	Wide-body mask baffle assembly	1	
18	LG1611110081	导水管	A aqueduct	2	
19	WG1646950002	SINOTRUK 商标	SINOTRUK trademark	1	



轻卡2080驾驶室仪表台（新）(Dashboard)

序号 Item	图号 PartNo.	中文名称	Parts Name	数量 Quantity	备注 Remark
1	FG1693161021	2080 新中控台工作台总成（装 MP5 不带中控杂物盒）	Panel assembly	1	
2	FG1693161101	2080 新仪表台新横梁焊接总成	Beam welding ass	1	



车门附件					
序号 Item	图号 PartNo.	中文名称	Parts Name	数量 Quantity	备注 Remark
1	LG1611330001	左车门玻璃总成	Door glass -left	1	
2	LG1611330002	右车门玻璃总成（与左件对称）	Door glass -right	1	
3	LG1611330003	左玻璃滑槽密封条	Sealing strip	1	
4	LG1611330004	右玻璃滑槽密封条（与左件对称）	Sealing strip	1	
5	LG1611330050	左后下部玻璃导槽总成	Guide slot	1	
6	LG1611330150	右后下部玻璃导槽总成	Guide slot	1	
7	LG1611330005	滑槽密封条	Sealing	1	
8	LG1611330007	左车门密封条总成	Sealing strip	1	
9	LG1611330008	右车门密封条总成（与左件对称）	Sealing strip	1	
10	LG1611330009	左车门外密封条	Sealing strip	1	
11	LG1611330010	右车门外密封条（与左件对称）	Sealing strip	1	
12	FG1673382108	侧转向灯安装孔堵盖	Blanking cap	1	
13	LG1611330011	左车门内密封条	Sealing strip	1	
14	LZ1611210048	车门内拉手加强板	Plate	1	
15	LG1611330012	右车门内密封条（与左件对称）	Sealing strip	1	
16	LG1611330013	左玻璃升降器总成	Window lifter -left	1	
17	LG1611330014	右玻璃升降器总成（与左件对称）	Window lifter -right	1	
18	LG1611330017	左车门防水层总成	Waterproof layer	1	
19	LG1611330018	右车门防水层总成（与左件对称）	Waterproof layer	1	
20	LG1611930007	卡扣	Card buckle	1	

21	LG1611330019	左前门内衬板总成	Panel-left front	1	
22	LG1611930013	卡扣	Card buckle	1	
23	LG1611330021	左前门扶手总成	Handle	1	
24	LG1611330023	左前门扶手盖板	Cover	1	
25	LG1611330025	左前门拉手盖板	Cover	1	
26	LG1611330027	左前门开关盖板	Cover	1	
27	LG1611330020	右前门内衬板总成（与左件对称）	Panel-right front	1	
28	LG1611930013	卡扣	Card buckle	1	
29	LG1611330022	右前门扶手总成（与左件对称）	Handle	1	
30	LG1611930009	卡扣	Card buckle	1	
31	LG1611330024	右前门扶手盖板（与左件对称）	Cover	1	
32	LG1611330026	右前门拉手盖板（与左件对称）	Cover	1	
33	LG1611330028	右前门开关盖板（与左件对称）	Cover	1	
34	LG1611330015	把手	Handle	1	
35	LG1611330016	缓冲块	Bumper block	1	

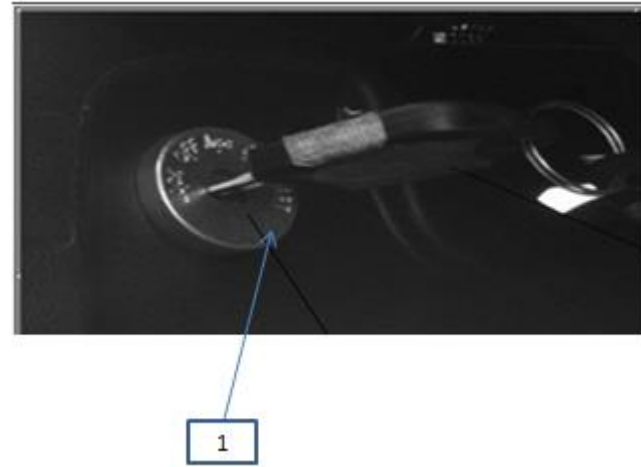

轻卡门锁总成（三锁合一、油箱锁盖 φ110）					
序号 Item	图号 PartNo.	中文名称	Parts Name	数量 Quantity	备注 Remark
1	FG1611340011	门锁+油箱盖（φ110）+点火锁总成	Lock ass.	1	
1	LG1611340025	限位器总成	Lock catch	2	

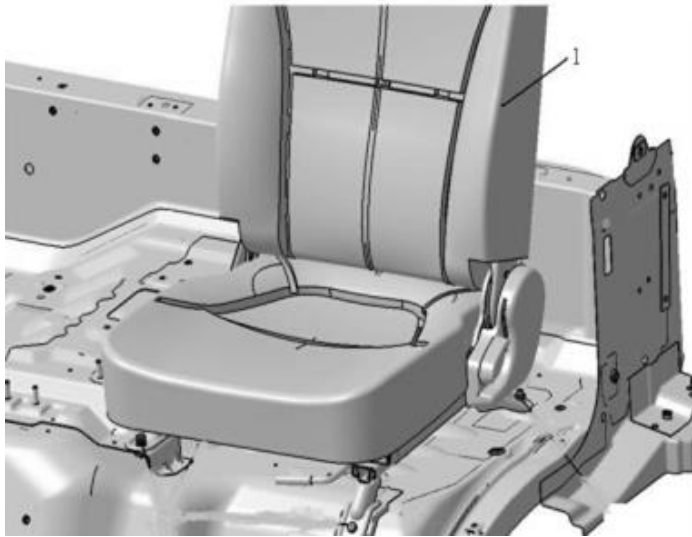

H3-2080驾驶员座椅及副座椅总成					
序号 Item	图号 PartNo.	中文名称	Parts Name	数量 Quantity	备注 Remark
1	LG1611510110	轻卡驾驶室主座椅总成(PVC)	Seat ass		
2	FG1693512081	右座椅靠背总成(2080)			
3	FG1693512083	右座椅坐垫总成(2080)			
4	FG1693512084	中间支架总成(2080)			
5	FG1693512085	右座椅靠背总成(带杯托)(2080)	Middle seat	1	

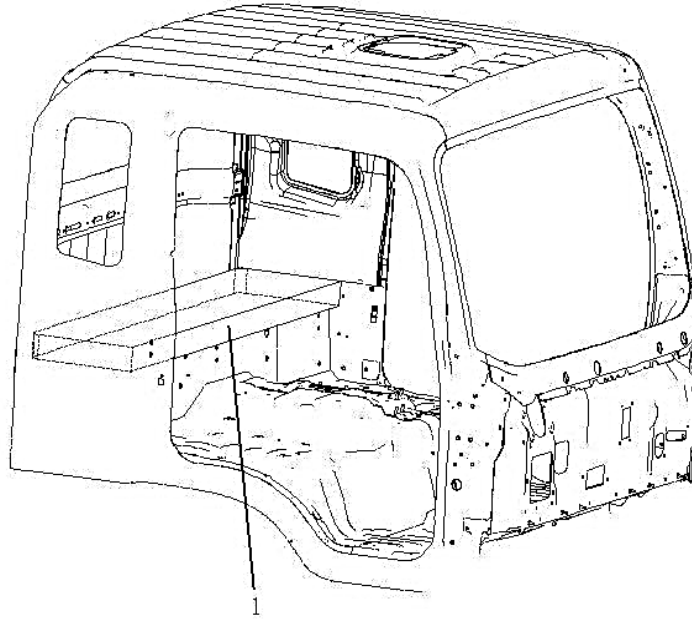

排半驾驶室卧铺

序号 Item	图号 PartNo.	中文名称	Parts Name	数量 Quantity	备注 Remark
1	FG1695382000	H3-2080驾驶室卧铺	Sleeping berth	1	

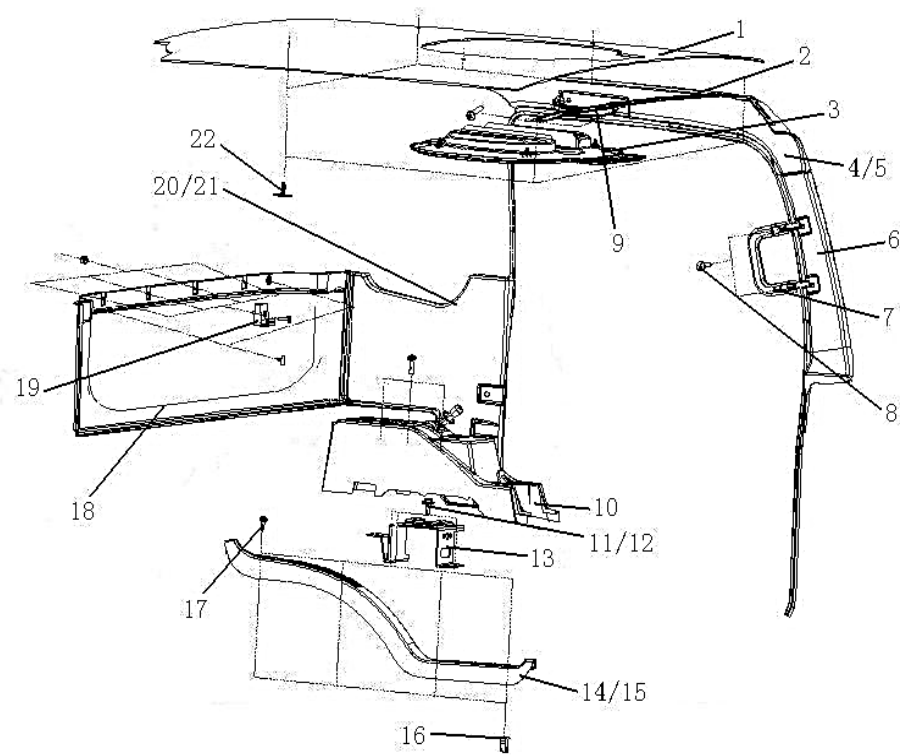

排半内饰

序号 Item	图号 PartNo.	中文名称	Parts Name	数量 Quantity	备注 Remark
1	LG1613611301	顶盖内衬（半包）	Lining	1	
2	LZ1612170005	顶篷压条总成	Layering	1	
3	LG1612610026	顶窗护框	Frame	1	

4	LG1612611013	排半车门左上框内饰板	Interior trim panels	1	
5	LG1612611014	排半车门右上框内饰板	Interior trim panels	1	
6	FG1693611010	左 A 柱内护板	Protection plate for "A" pole	1	
7	LG1612610018	A 柱扶手	Handle	2	
8	Q2140630F31	十字槽盘头螺钉	Screw	4	
9	LG1612610017	车门上框扶手	Handle	2	
10	FG1692782010	新低位票据盒	Hand brake box	1	
11	Q150B0616F31	六角头螺栓	Screw	3	
12	Q40206F31	大垫圈	Washer	3	
13	LG1612610125	手刹支架	Stents	1	
14	LG1612610021	左门槛	Sill -left	1	
15	LG1612610022	右门槛	Sill -right	1	
16	LG1611930007	卡扣	Fastener	12	
17	Q2204816F31	十字槽盘头自攻螺钉和平垫圈组合件	Screw	12	
18	LG1613610027	后围下饰板（宽体）	After around the plaque	1	
19	LG1612610013	后围挂钩	Hook	4	
20	LG1612611015	排半左侧围下饰板	The plaque	1	
21	LG1612611016	排半右侧围下饰板	The plaque	1	
22	LG1611930008	卡扣	Fastener	4	

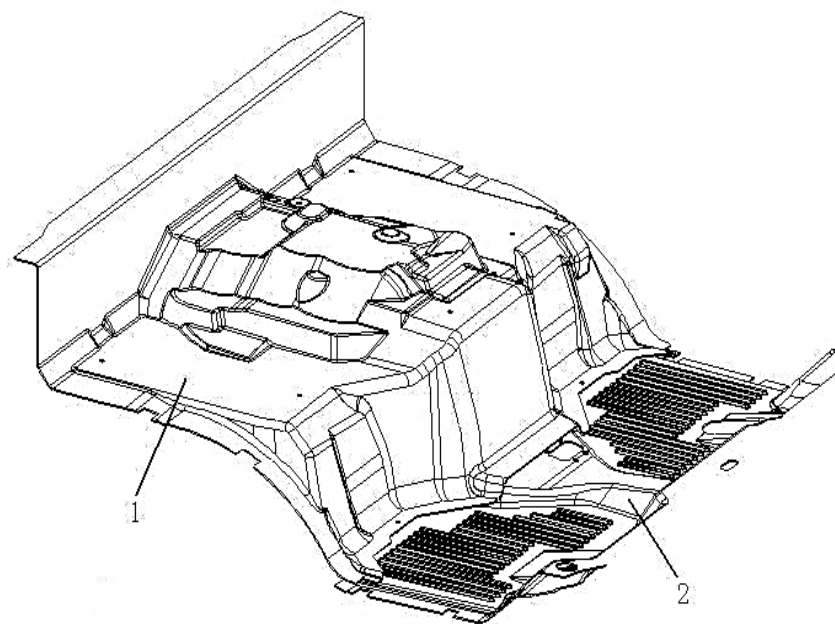

地板覆盖层

序号 Item	图号 PartNo.	中文名称	Parts Name	数量 Quantity	备注 Remark
1	LG1613620001	H3-2080前地板覆盖层	Floor lining-front	1	
2	LG1613620002	H3-2080后地板覆盖层	Floor pad	1	



序号 Item	图号 PartNo.	中文名称	Parts Name	数量 Quantity	备注 Remark
1	LG1613690001	驾驶室隔热吸音垫	Bridge insulation sound-absorbing pad	1	

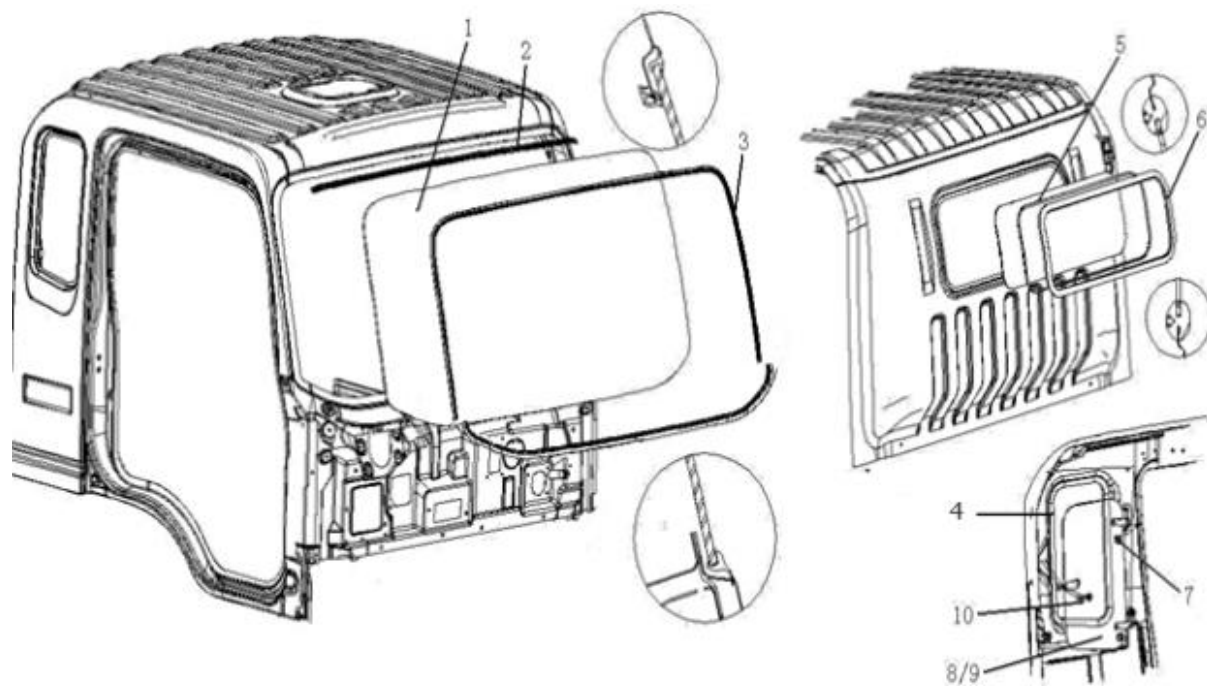

排半驾驶室玻璃

序号 Item	图号 PartNo.	中文名称	Parts Name	数量 Quantity	备注 Remark
1	LG1613714001	风窗玻璃	Windshield	1	
2	LG1613710006	风窗玻璃内密封条	Strip	1	
3	LG1613710023	宽体风窗玻璃外密封条	Sealing strips	1	
4	LG1611711009	侧窗玻璃密封条	Sealing strips	2	

5	LG1613710004	后窗玻璃	Glass	1	
6	LG1613710005	后窗密封条	Sealing strips	1	
7	Q1840612	六角法兰面螺栓	Sealing strips	4	
8	LG1611711007	左侧窗玻璃总成	Glass	1	
9	LG1611711008	右侧窗玻璃总成（与左件对称）	Glass	1	
10	Q2540612	十字槽沉头螺钉	Screw	4	



H3-2080内后视镜					
序号 Item	图号 PartNo.	中文名称	Parts Name	数量 Quantity	备注 Remark
1	LG1611771004	内后视镜总成	Inner rearview mirror assembly	1	

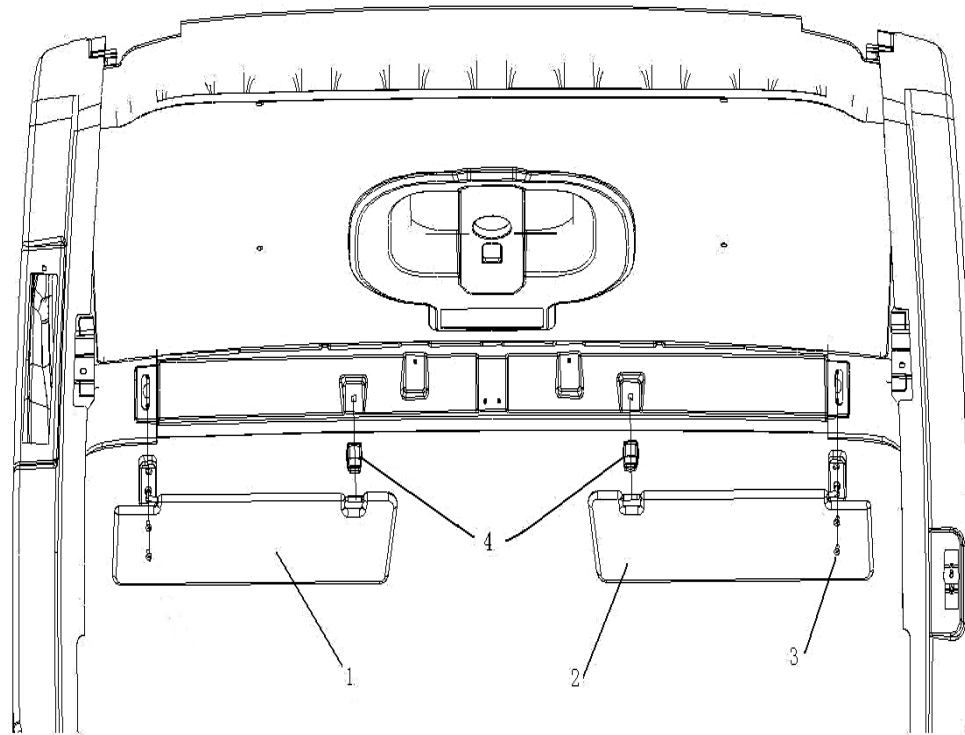

遮阳板					
序号 Item	图号 PartNo.	中文名称	Parts Name	数量 Quantity	备注 Remark
1	LG1613770001	左遮阳板总成	Left visor	1	
2	LG1613770002	右遮阳板总成（与左件对称）	Right visor	1	
3	Q2540620F31	十字槽沉头螺钉	Screw	4	

4	LG1611770005	遮阳板中支架	stents	2	
---	--------------	--------	--------	---	--

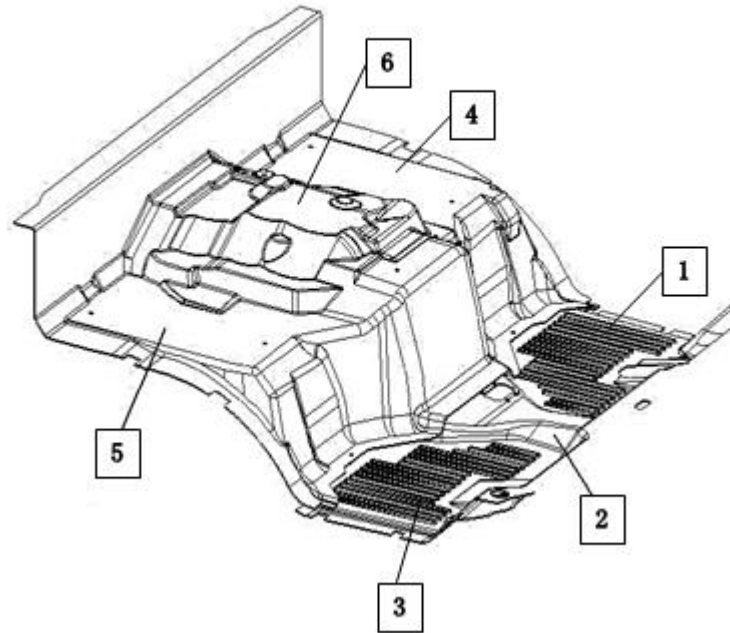

H3-2080单排驾驶室沥青板					
序号 Item	图号 PartNo.	中文名称	Parts Name	数量 Quantity	备注 Remark
1	LG1611910001	左前地板阻尼垫		1	

2	LG1613910002	前中地板阻尼垫		1	
3	LG1611910003	右前地板阻尼垫		1	
4	LG1611910004	左后地板阻尼垫		1	
5	LG1611910005	右后地板阻尼垫		1	
6	LG1611910006	发动机壁阻尼垫		1	



驾驶室顶盖无导流罩密封装置					
序号 Item	图号 PartNo.	中文名称	Parts Name	数量 Quantity	备注 Remark

1	AZ1672870121	橡胶垫	Rubber mat	14	
---	--------------	-----	------------	----	--

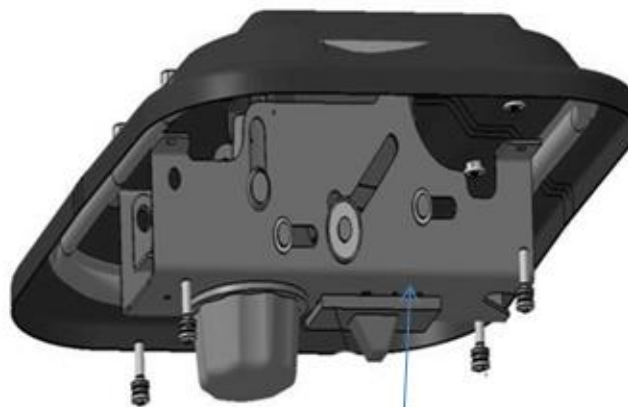

1



2

顶窗					
序号 Item	图号 PartNo.	中文名称	Parts Name	数量 Quantity	备注 Remark
1	LG1611420001	顶窗总成	Roof Cover	1	
2	FG1691420002	顶窗护框支架	Screw	1	

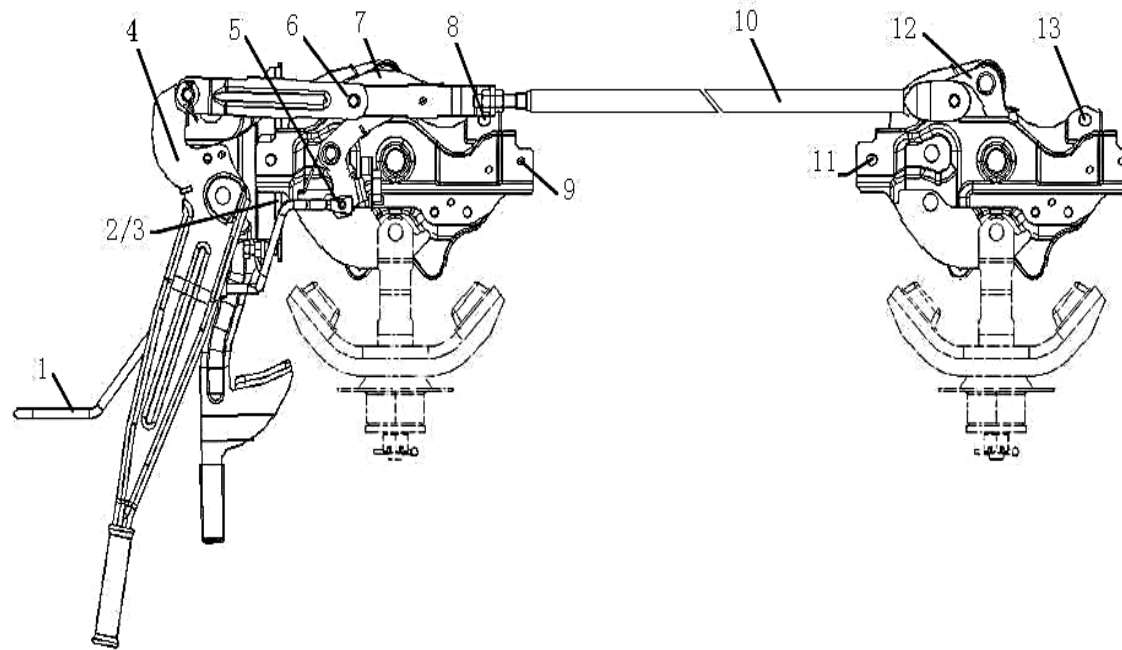

轻卡驾驶室锁止机构					
序号 Item	图号 PartNo.	中文名称	Parts Name	数量 Quantity	备注 Remark
1	LG1612440056	副锁钩拉手	Handle	1	
2	Q1840820F31	六角法兰面螺栓	Screw	2	
3	Q33008F31	全金属六角法兰面锁紧螺母	Nut	2	

4	LG1611441040	操作机构总成	Operation device	1	
5	Q5002036	开口销	Split pin	1	
6	Q5002036	开口销	Split pin	2	
7	LG1611440010	左锁止总成	Lock device	1	
8	Q33008F31	全金属六角法兰面锁紧螺母	Nut	2	
9	Q1840820F31	六角法兰面螺栓	Screw	2	
10	LG1613440071	横拉杆总成(2080)	Rod	1	
11	Q1840820F31	六角法兰面螺栓	Screw	2	
12	LG1611440011	右锁止总成	Lock device	1	
13	Q33008F31	全金属六角法兰面锁紧螺母	Nut	2	

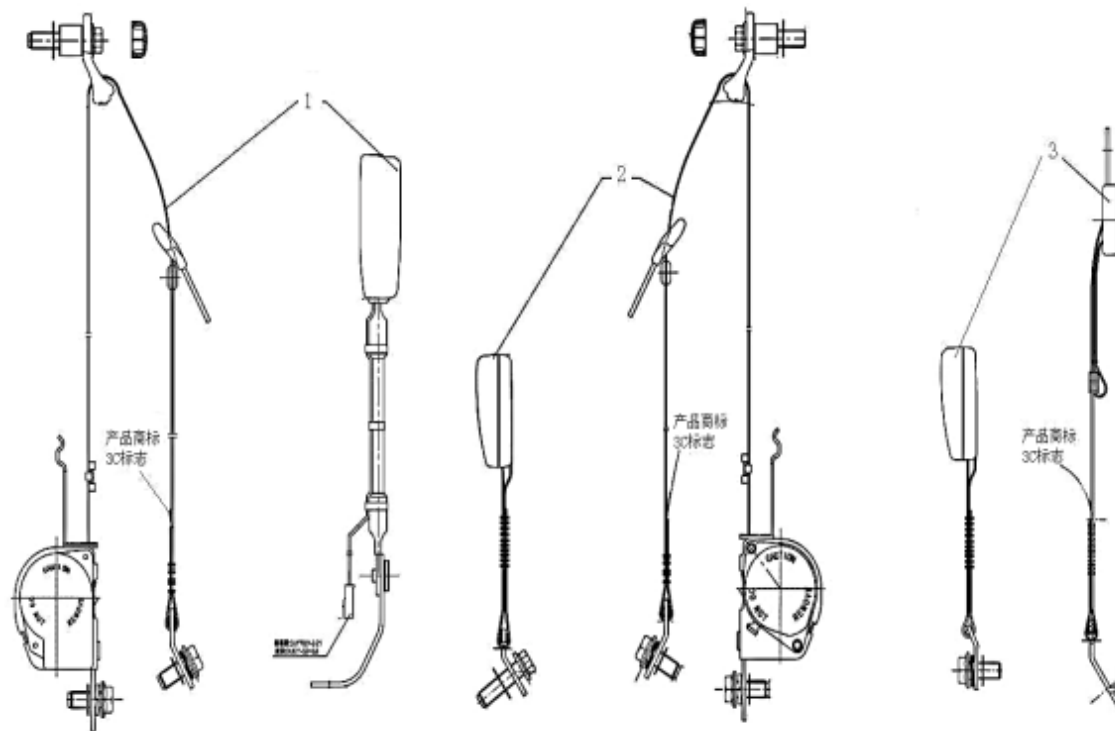

轻卡驾驶室安全带

序号 Item	图号 PartNo.	中文名称	Parts Name	数量 Quantity	备注 Remark
1	LG1611560010	轻卡主座椅安全带总成	Safety belt	1	
2	LG1611560020	轻卡副座椅安全带总成	Safety belt	1	
3	LG1611560030	轻卡中间座椅安全带总成	Safety belt	1	

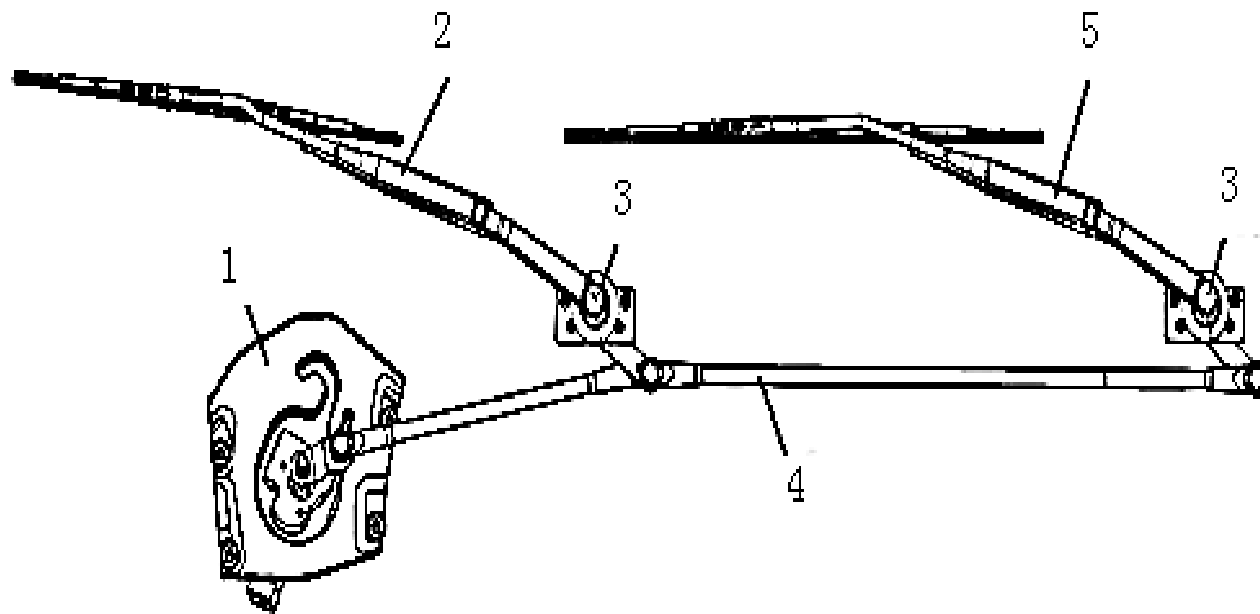

轻卡驾驶室刮水器装置

序号 Item	图号 PartNo.	中文名称	Parts Name	数量 Quantity	备注 Remark
	LG1613740010	刮水器总成	Wiper	1	
1	LG1611740090	轻卡雨刮电机总成	Motor for wiper	1	
2	LG1613740150	副刮臂及刮刷总成	Wiper arm	1	
3	LG1611740060	刮水器臂装饰盖	Cover	1	
4	LG1613740030	传动机构总成	Transmission device	1	

5	LG1613740040	主刮臂及刮刷总成	Wiper arm	1	
---	--------------	----------	-----------	---	--

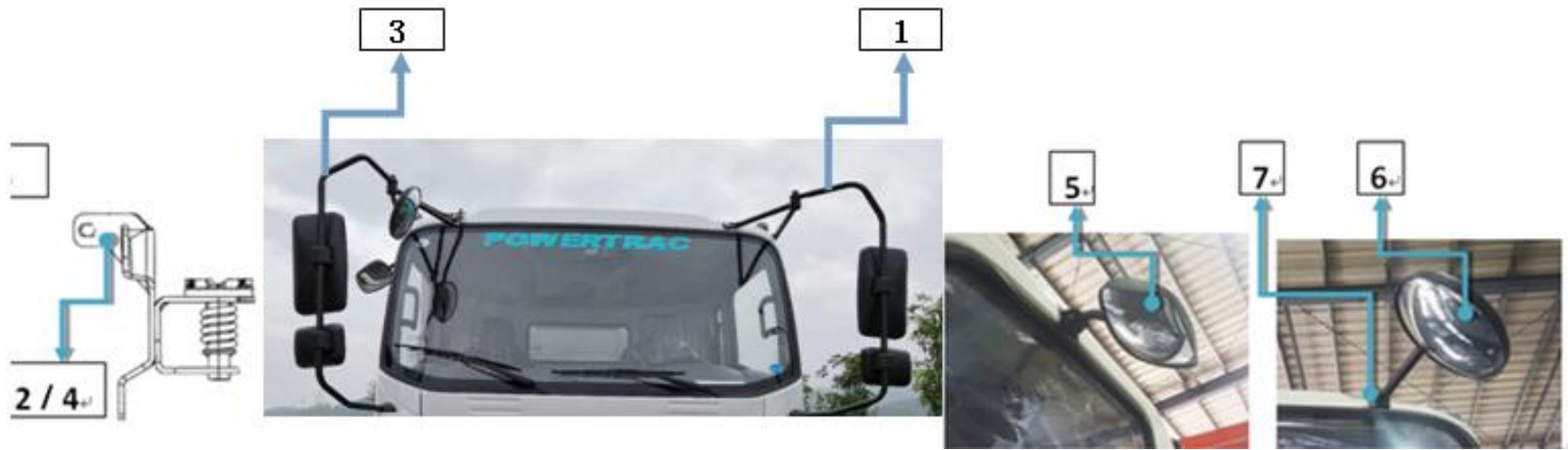

后视镜

序号 Item	图号 PartNo.	中文名称	Parts Name	数量 Quantity	备注 Remark
1	LG1613770121	左后视镜总成（框架-GB2013）	Bracket	1	
2	LG1613770010	左镜座总成	Bracket	1	
3	LG1613770122	右后视镜总成（框架-GB2013）	Auxiliary support	1	
4	LG1613770020	右镜座总成	Auxiliary support	1	
5	LG1611771003	补盲外后视镜总成	Rear view mirror	2	

6	LG1613770058	前下视镜（适用于 1880、2080 驾驶室）	Wide Angle rear view mirror	2	
7	LG1613770062	支架	Fill blind mirror	1	

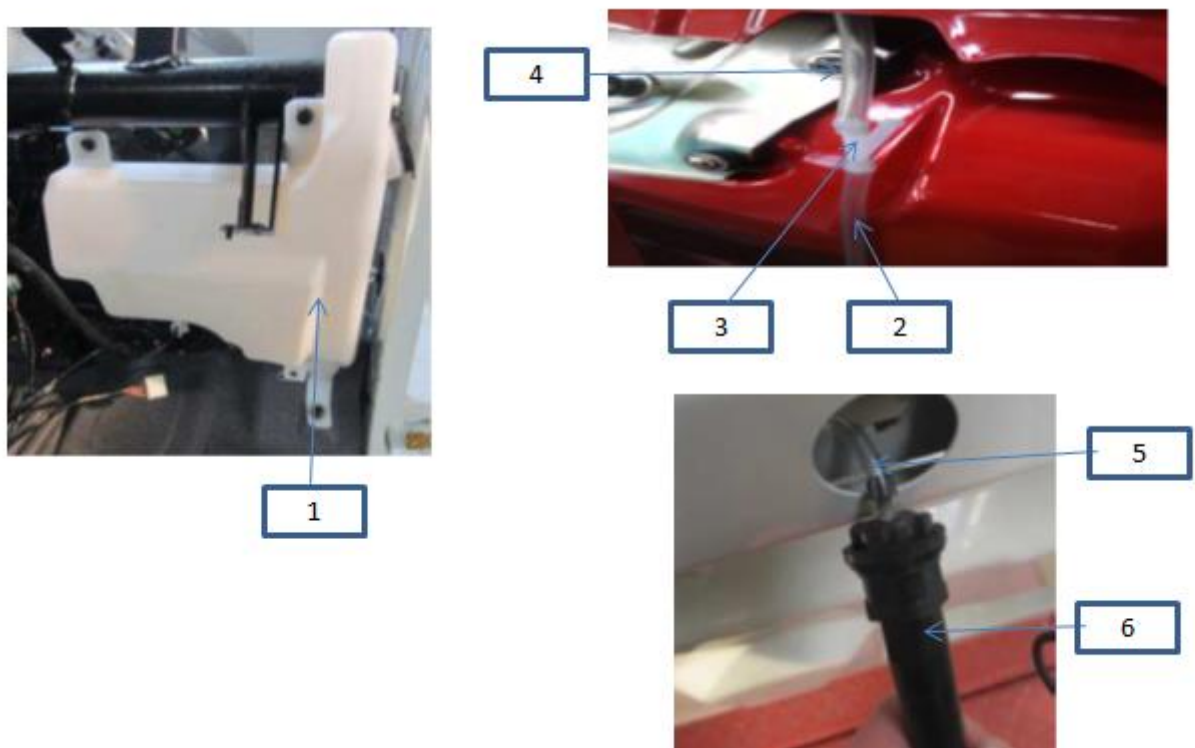

序号 Item	图号 PartNo.	中文名称	Parts Name	数量 Quantity	备注 Remark
1	LG1611860010	轻卡驾驶室风窗洗涤器总成	Scrubber	1	

2	LG1611860020	软管 I	HoseI	1	
3	116000770121	V 型管接头	V pipe joint	1	
4	LG1611860021	软管 II	HoseII	1	
5	LG1611860023	软管 III	HoseIII	1	
6	FG1681860001	喷嘴	The nozzle	2	

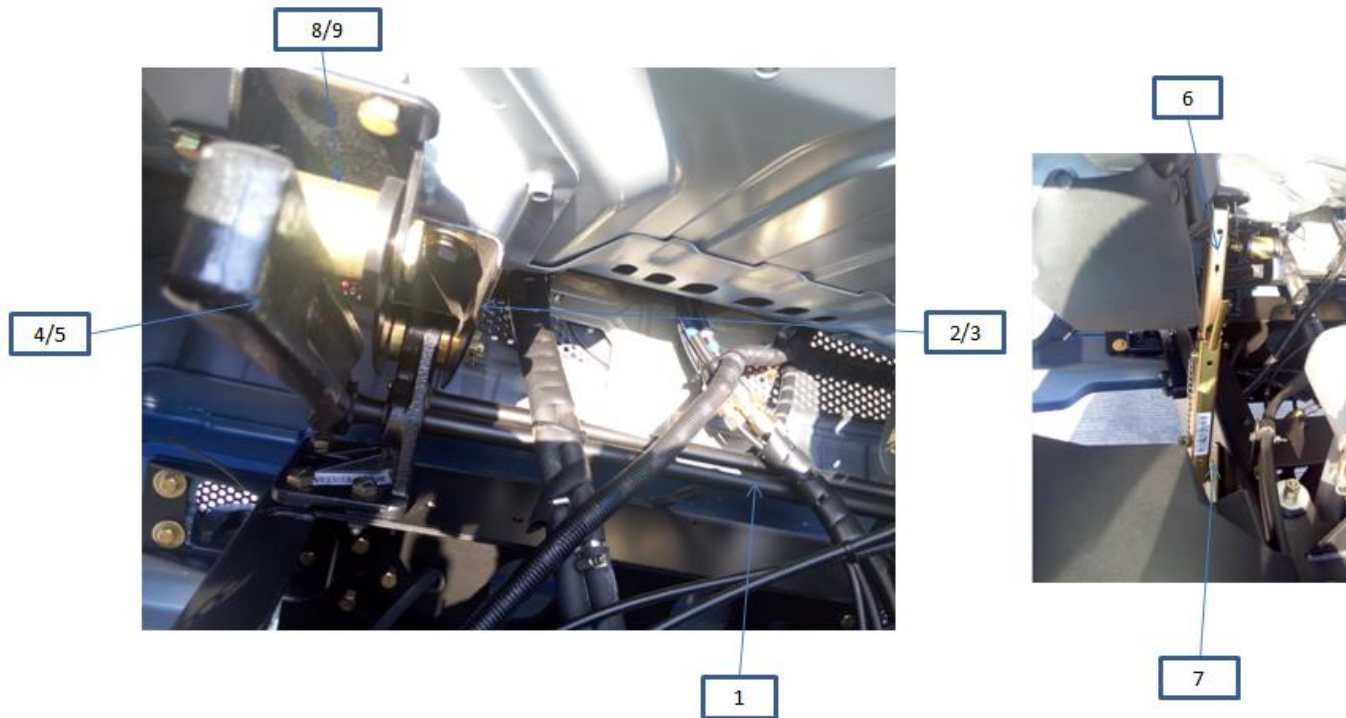

轻卡驾驶室前悬置 (2080P 865)					
序号 Item	图号 PartNo.	中文名称	Parts Name	数量 Quantity	备注 Remark
1	FG1693433013	轻卡翻转机构装配总成(微调) (2080P) (温州安利)	Light card flip mechanism assembly assembly	1	
2	LG1613433013	支撑臂	Support arm	1	
3	LG1613433014	左支撑臂总成	Left support arm assembly	1	
4	FG1693433040	扭力臂 (左)	The torque arm (left)	1	
5	FG1693433045	扭力臂 (右)	The torque arm (right).	1	
6	LG1613434064	上支架总成(F865)	Safety bracket on the poles	1	
7	FG1613434120	安全撑杆下支架总成(F800)	Safety under the poles support assembly	1	
8	FG1693430001	左尼龙滚轮总成 (2080)	Left the nylon roller assembly (2080)	1	
9	FG1693430002	右尼龙滚轮总成 (2080) (与左件对称)	Right nylon roller assembly (2080)	1	



驾驶室后悬置 (F280)

序号 Item	图号 PartNo.	中文名称	Parts Name	数量 Quantity	备注 Remark
1	FG1611440060	支撑座总成 (改良版)	Rubber gasket	2	
2	LG1613444190	左支架总成 (F250-865 K39)	Bracket-left	1	
3	LG1613444191	右支架总成 (F250-865 K39)	Bracket-right	1	

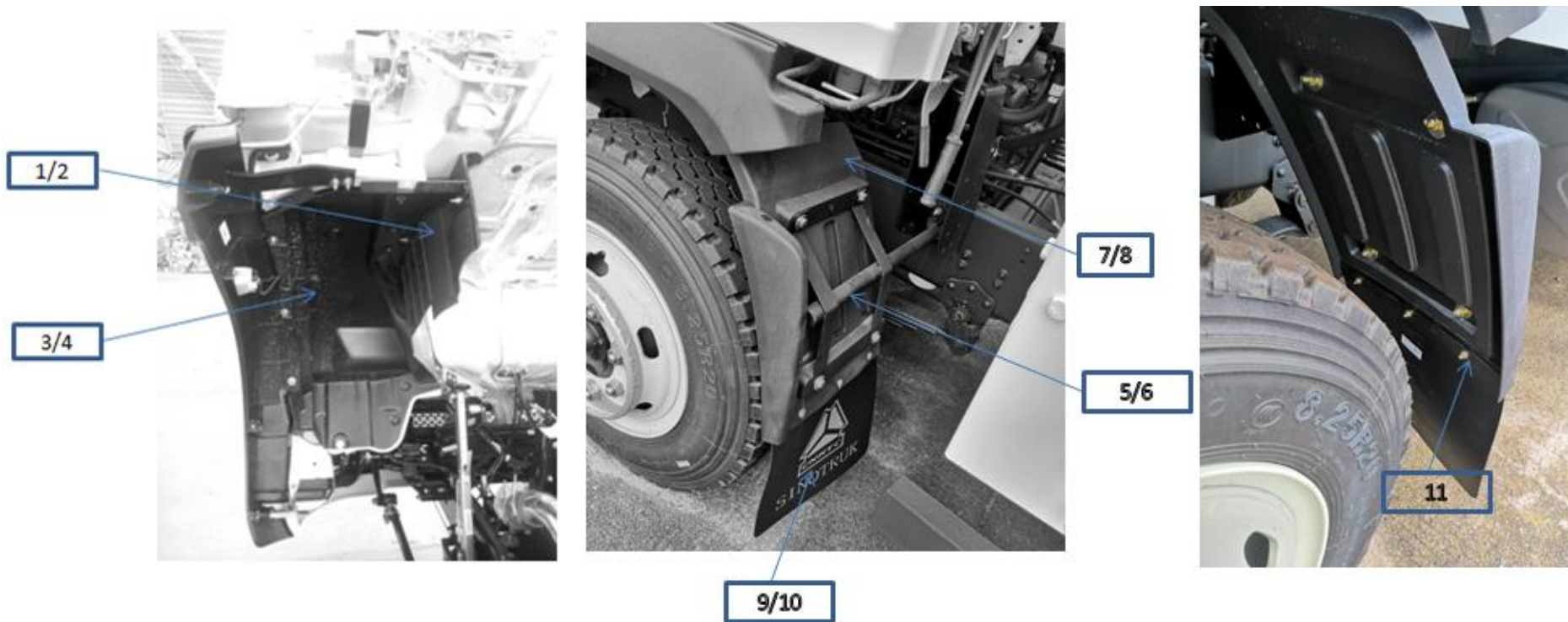

前挡泥板及发动机挡泥板（2080 865车架 加宽翼子板 英文下挡泥）

序号 Item	图号 PartNo.	中文名称	Parts Name	数量 Quantity	备注 Remark
1	LG1611230045	左侧挡泥板总成（鼓式）	Left Fender Assembly	1	
2	LG1611230046	右侧挡泥板总成（与左件对称）（鼓式）	Right Fender Assembly	1	
3	LG1612230052	中体左地板防腐蚀板	Medium left floor anti-corrosion board	1	
4	LG1612230053	中体右地板防腐蚀板（与左件对称）	Medium right floor anti-corrosion board	1	

5	FG1673230230	2080 左挡泥板支架（865 车架 加宽翼子板）	2080 left fender bracket	1	
6	FG1673230240	2080 右挡泥板支架（865 车架 加宽翼子板）	2080 Right fender bracket	1	
7	FG1672230014	前轮挡泥板总成（左）	Front wheel fender assembly	1	
8	FG1672230015	前轮挡泥板总成（右）	Front wheel fender assembly	1	
9	FG9604950106	前轮挡泥板胶皮（出口英文）（左）	Front wheel fender rubber	1	
10	FG9604950107	前轮挡泥板胶皮（出口英文）（右）	Front wheel fender rubber	1	
11	FG1672230016	挡泥板胶皮压条	A fender rubber strip	2	

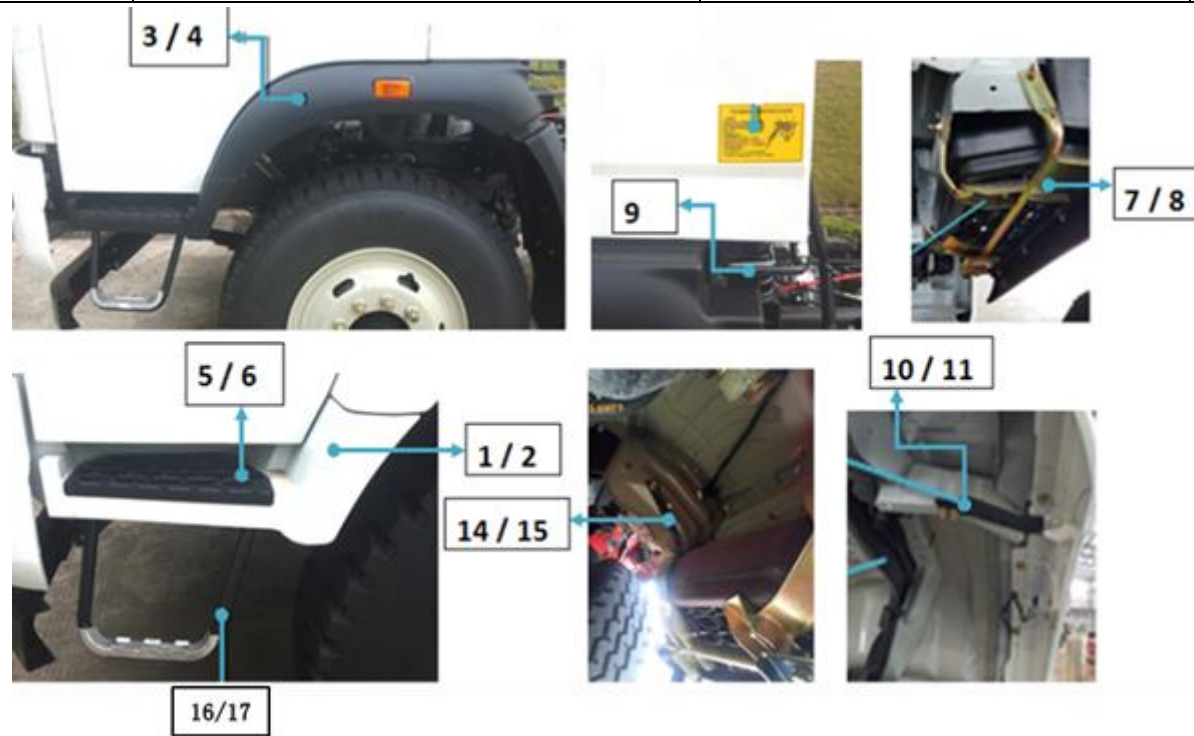

H3加宽翼子板(500)(无装饰板 包含二级踏板)					
序号 Item	图号 PartNo.	中文名称	Parts Name	数量 Quantity	备注 Remark
1	LG1611230081	大轻卡左踏板	Left pedal.	1	
2	LG1611230082	大轻卡右踏板（与左件对称）	Right pedal.	1	
3	LG1611230083	大轻卡左翼子板（500）	Left wing subboard	1	
4	LG1611230084	大轻卡右翼子板（500）（与左件对称）	Right wing subboard	1	
5	LG1611230087	大轻卡左防滑板	Left skateboard	1	
6	LG1611230088	大轻卡右防滑板（与左件对称）	Right skateboard	1	
7	LG1611230011	左踏板支架	Left pedal bracket	1	
8	LG1611230012	右踏板支架（与左件对称）	Right pedal bracket	1	
9	LG1611440200	翻转把手	Flip the handle	1	
10	LG1611230085	大轻卡翼子板左后支架	Wing plate left rear bracket	1	
11	LG1611230086	大轻卡翼子板右后支架（与左件对称）	Right rear bracket of wing plate	1	
12	LG1611230101	金属左下踏板	Metal lower left pedal	1	
13	LG1611230102	金属右下踏板（与左件对称）	Metal lower right pedal	1	
14	FG1693481301	二级踏板加强杆（左）	Secondary pedal reinforcement bar(left)	1	
15	FG1693481302	二级踏板加强杆（右）	Secondary pedal reinforcement bar(right)	1	
16	LG1611230101	金属左下踏板	Metal lower left pedal	1	
17	LG1611230102	金属右下踏板（与左件对称）	Metal lower right pedal	1	



2080 排半驾驶室标牌 (H3W 52) (英文 无 HOMAN 标牌)

序号 Item	图号 PartNo.	中文名称	Parts Name	数量 Quantity	备注 Remark
1	FG1692950012	标牌 (sinotruk)	Sign(sinotruk)	1	
2	WG1646950002	SINOTRUK 商标	SINOTRUK trademark	1	
3	LG1611440012	轻卡翻转锁止警示牌(英文)	Light Card Flip Lock Warning Sign(English)	1	
4	FG1693955150	H3W 52 标牌	Type H3W52	1	

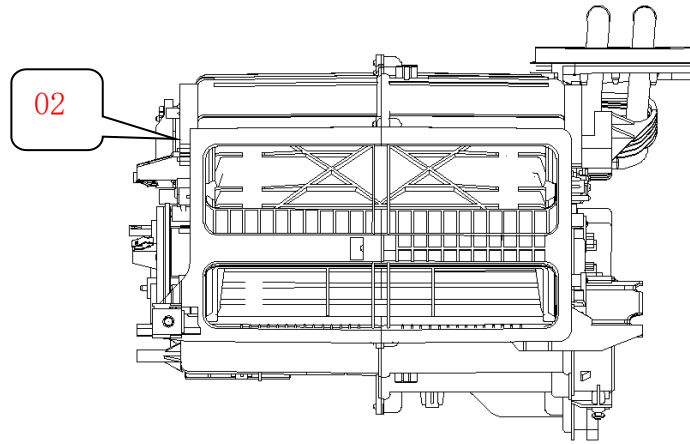
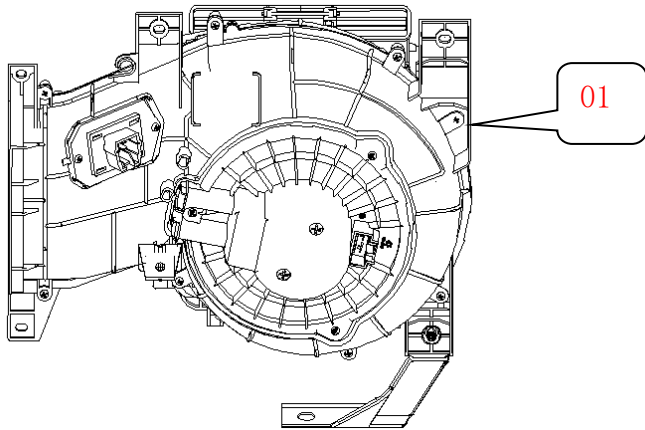

暖风系统					
序号 Item	图号 PartNo.	中文名称	Parts Name	数量 Quantity	备注 Remark
1	FG1613820100	鼓风机总成	Air-blower	001	
2	FG1613840200	暖风机总成（不带蒸发器芯体）	Warm air blower (Without evaporator core)	001	
3	FG1633160110	右吹脚风道	Foot blowing duct RH	001	
4	FG1632160120	左吹脚风道 I	Foot blowing duct LH I	001	
5	FG1632160121	左吹脚风道 II	Foot blowing duct LH II	001	
6	FG1633840401	吹脸风道	Blowing wind duct	001	
7	FG1633840402	除霜风道	Defrosting duct	001	
8	FG1633840403	波纹连接管	Corrugated pipe	002	
9	FG1633820300	控制器总成	Controller Assembly	001	
10	LG1611825001	进风口网罩	Air inlet net cover	001	
11	FG1633820901	前围板支架 I	Cowl panel bracket I	001	
12	FG1633820902	前围板支架 II	Cowl panel bracket II	001	
13	FG1633820903	前围板支架 III	Cowl panel bracket III	001	

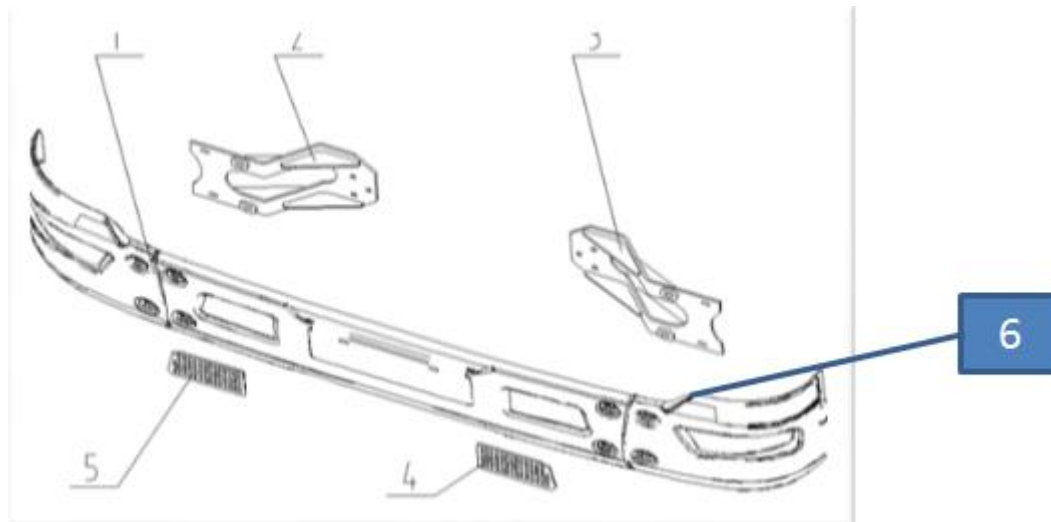

保险杠 (Bumper ass.)

序号 Item	图号 PartNo.	中文名称	Parts Name	数量 Quantity	备注 Remark
1	LG1613240101	宽体金属保险杠总成	bumper	1	
2	FG9804930030	2080 保险杠左支架总成	Bumper left bracket assembly	1	
3	FG9804930035	2080 保险杠右支架总成	Bumper right bracket assembly	1	
4	LG1611230091	大轻卡保险杠左装饰网	Large light card bumper left decoration net	1	
5	LG1611230092	大轻卡保险杠右装饰网	Big light bumper right trim net	1	
6	FG9806930014	圆垫	Round mat	8	
	Q150B1230	六角头螺栓	A hexagonal bolt	6	
	Q33212	2 型全金属六角锁紧螺母	Type 2 all-metal hexagonal lock nut	6	
	Q150B1050	六角头螺栓	A hexagonal bolt	4	

	Q150B1040	六角头螺栓	A hexagonal bolt	4	
	Q33210	2 型全金属六角锁紧螺母	Type 2 all-metal hexagonal lock nut	12	
	Q2714816F31	十字槽盘头自攻螺钉	Cross slot plate head tapping screw	8	
	Q39748202F31	簧片螺母	Reed nut	8	

车架总成 (Chassis assembly)

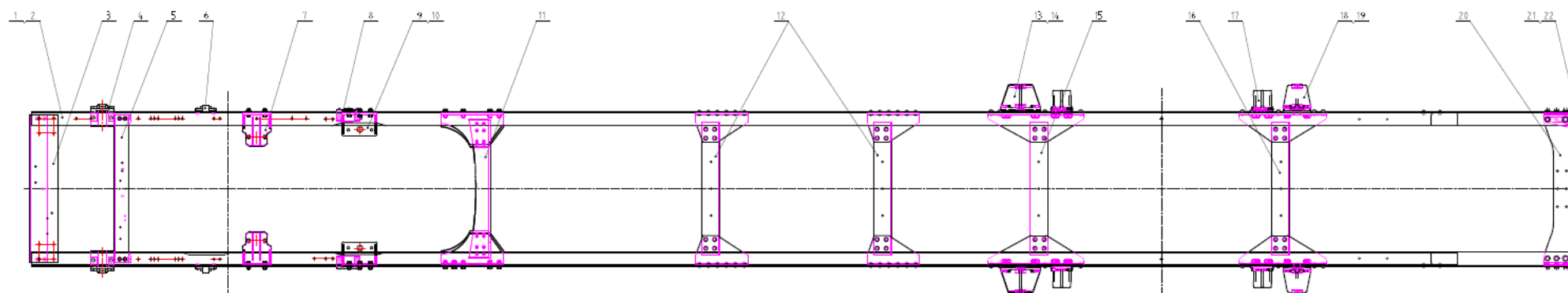

车架总成					
序号 Item	图号 PartNo.	中文名称	Parts Name	数量 Quantity	备注 Remark
1	FZ9813515201	左纵梁	Left longitudinal beam	1	
2	FZ9813515202	右纵梁	Right longitudinal beam	1	
3	FZ9814518606	第一横梁	First beam	1	

4	FG9604520107	EQ1061 前簧前支架	Front spring support	2	
5	FZ9814518602	第二横梁	Second beam	1	
6	FG9604680006	EQ145 减震器上支架	Stent on shock absorber	2	
7	FZ9806590172	发动机前支架 (YN38PE-1)	Engine front bracket	2	
8	FG9604520108	EQ1061 前簧后支架	Front spring rear bracket	2	
9	FG9806590132	发动机后悬置左支座	Engine rear suspension left support	1	
10	FG9806590132	发动机后悬置右支座	Engine rear suspension right support	1	
11	FZ9816510230	横梁总成	Crossbar assembly	1	
12	FZ9816510110	横梁总成	Crossbar assembly	2	
13	WG9416520015	后簧前支架	Rear spring front bracket	2	
14	FZ9816510173	前支架垫板	Front support pad	2	
15	FZ9816511025	横梁总成	Crossbar assembly	1	
16	FZ9816511035	横梁总成	Crossbar assembly	1	
17	WG9416520017	副簧支架	Auxiliary spring support	4	
18	WG9416520016	后簧后支架	Rear spring support	2	
19	FZ9816510174	后支架垫板	Back support pad	2	
20	FZ9816510055	后横梁	Rear beam	1	
21	WG9425930032	拖钩	Drag hook	1	
22	WG9425930030	弹簧片	A spring chip	1	
	ZQ1811655TF2	六角法兰面承面带齿螺栓	bolt	1	
	ZQ32516T13F2	六角法兰面承面带齿螺母	nut	19	
	ZQ1811635TF2	六角法兰面承面带齿螺栓	bolt	2	
	ZQ1811835TF2	六角法兰面承面带齿螺栓	bolt	1	

	ZQ1811870TF2	六角法兰面承面带齿螺栓	bolt	1	
	ZQ32518T13F2	六角法兰面承面带齿螺母	nut	2	
	ZQ1811230TF2	六角法兰面承面带齿螺栓	bolt	6	
	ZQ32512T13F2	六角法兰面承面带齿螺母	nut	40	
	ZQ1811250TF2	六角法兰面承面带齿螺栓	bolt	16	
	ZQ1811660TF2	六角法兰面承面带齿螺栓	bolt	16	
	ZQ1811440TF2	六角法兰面承面带齿螺栓	bolt	18	
	ZQ32514T13F2	六角法兰面承面带齿螺母	nut	18	
	ZQ1811235TF2	六角法兰面承面带齿螺栓	bolt	18	
	Q4501230	半圆头铆钉	Semi-round rivet	4	
	Q4501236	半圆头铆钉	Semi-round rivet	94	
	Q4501240	半圆头铆钉	Semi-round rivet	24	

悬架总成 (Suspension assembly)

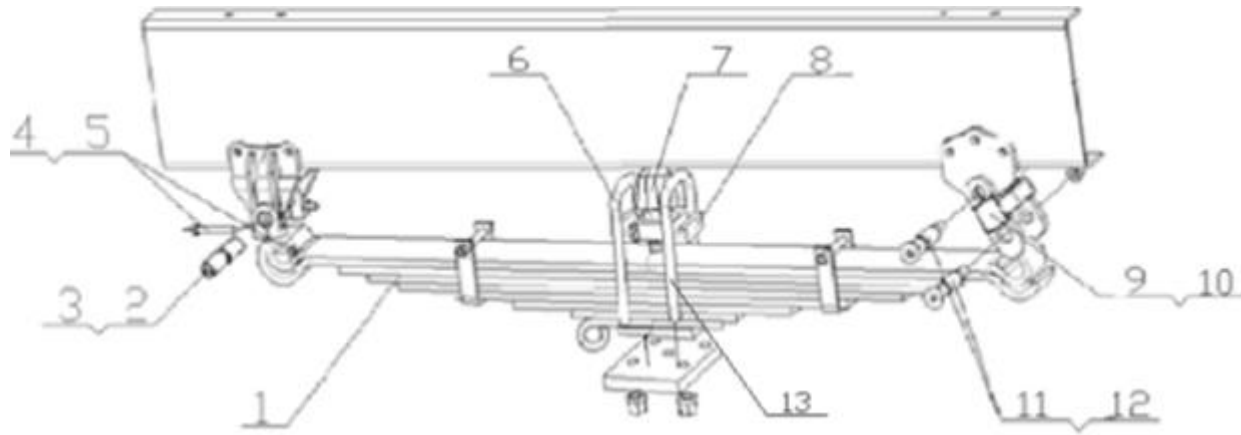

FC98045200168 H3 前悬架 (4*2, 1090N 前轴, 1061 变型加厚前簧, 国五自卸车)					
序号 Item	图号 PartNo	中文名称	Parts Name	数量 Quantity	备注 Remark
1	FG9804523780	EQ1061 变型加厚前簧	EQ1061 variant thickened forespring	2	
2	FG9604520002	前钢板销	Front plate pin	2	
3	AZ9003963021	滑脂嘴总成 (AM10*1 D71412)	Sliding mouth assembly(AM10 * 1 D71412)	6	
4	Q150B1065	六角头螺栓	A hexagonal bolt	4	
5	Q33210	2 型全金属六角锁紧螺母	Type 2 all-metal hexagonal lock nut	4	
6	FG9604520210	140U 型螺栓	140 U bolts	2	
7	FG9604520003	前缓冲块 (140)	Front buffer block(140)	2	
8	FG9604520004	前上盖板	Front cover	2	

9	FG9604520005	活动吊耳-左	Active Ear-Left	1	
10	FG9604520006	活动吊耳-右	Active Ear-Right	1	
11	FG9604520001	前钢板后肖	Former steel plate back Shaw	4	
12	190003888627	自锁螺母	Self-locking nut	4	
13	FG9804520220	140 前 U 型螺栓 (220mm)	140 pre-U bolts(220mm)	2	

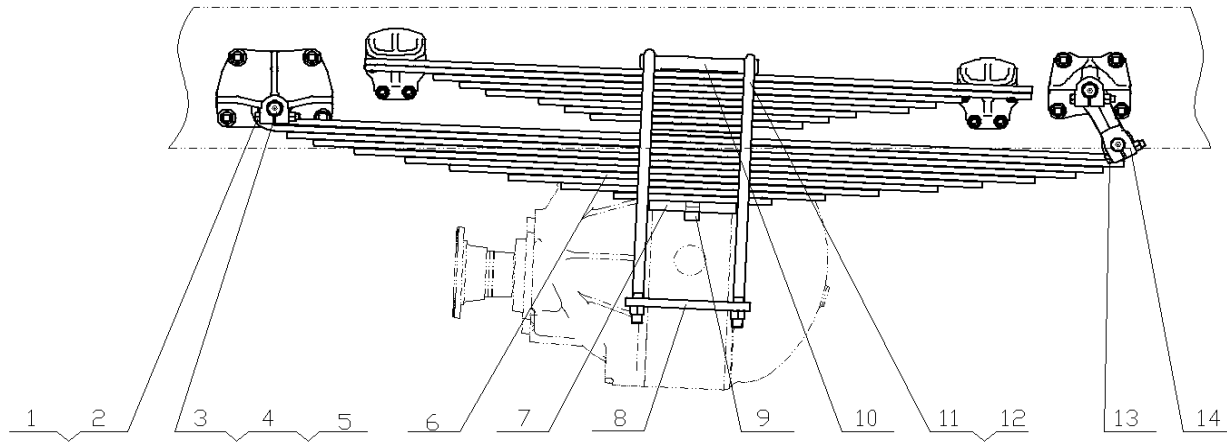

H3 4X2 后悬架 (865, 8+5, 153 单后桥 13X10+13X9, 20mm 垫板无板簧支架)					
序号 Item	图号 PartNo	中文名称	Parts Name	数量 Quantity	备注 Remark
1	ZQ151B1275TF6	六角头螺栓 M12*1.25	A hexagonal bolt	4	
2	ZQ361B12T13F6	2 型六角螺母 M12*1.25	Type 2 hexagonal nut	6	
3	WG9100520665	弹簧销	Spring pin	6	
4	AZ9003963022	滑脂嘴总成 (CM10*1 D71412)	Sliding mouth assembly	6	

5	1680 520050	垫圈	washer	12	
6	WG9425522012	后钢板弹簧总成	Back plate spring assembly	2	
7	WG9719520054	垫板	backing board	2	
8	WG9416520029	后簧下压板	Backspring pressure plate	2	
9	WG9014520256	销	pin	2	
10	WG9416520021	后簧压板	Rear spring pressure plate	2	
11	AZ9416520525	后簧骑马螺栓	Rear spring riding bolt	4	
12	ZQ32720T13F3	凸缘螺母 M20*2.5	Flange nut	8	
13	ZQ151B1270TF6	六角头螺栓 M12*1.25	A hexagonal bolt	2	
14	WG9100520034	前簧吊耳总成	Front spring hoist assembly	2	

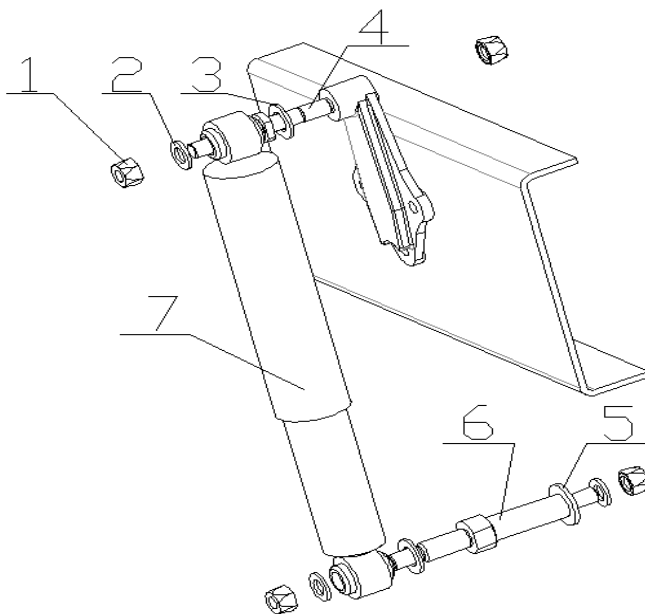

FC98066800100 前减震器系统					
序号 Item	图号 PartNo	中文名称	Parts Name	数量 Quantity	备注 Remark
1	ZQ361B16T13F32	2 型六角螺母 M16*1.5	Type 2 hexagonal nut M16 * 1.5	8	
2	Q40216	大垫圈	Large gasket	8	
3	Q40120	平垫圈	Flat washer	4	
4	FG9604680002	EQ145 减震器上销	EQ145 shock absorber pin	2	
5	Q40124	平垫圈	Flat washer	2	
6	FG9604680001	EQ145 减震器下销	EQ145 shock absorber pin	2	

7	FG9604680003	EQ145 减震器	EQ145 shock absorber	2	
---	--------------	-----------	----------------------	---	--

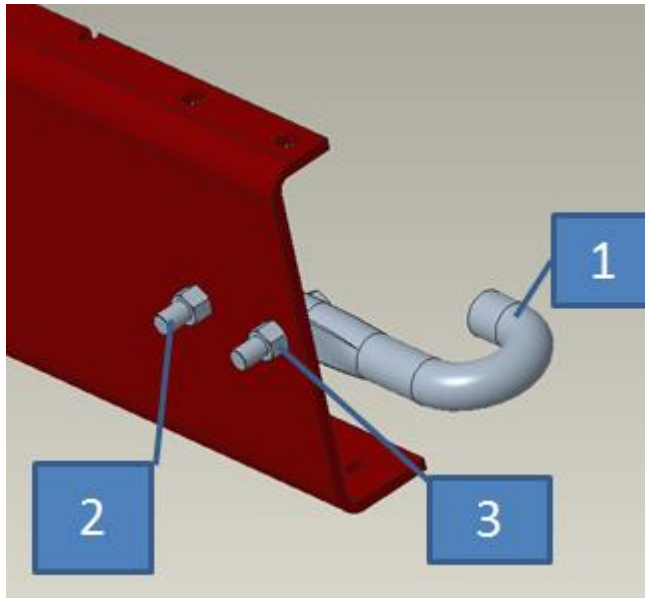

FC98049300111-牵引装置					
序号 Item	图号 PartNo.	中文名称	Parts Name	数量 Quantity	备注 Remark
1	FG9804930003	前托钩	Front hook	1	
2	Q150B1460F32	六角头螺栓	A hexagonal bolt	2	
3	Q33214F32	2 型全金属六角锁紧螺母	Type 2 all-metal hexagonal lock nut	2	

传动轴总成 (Shaft assembly)

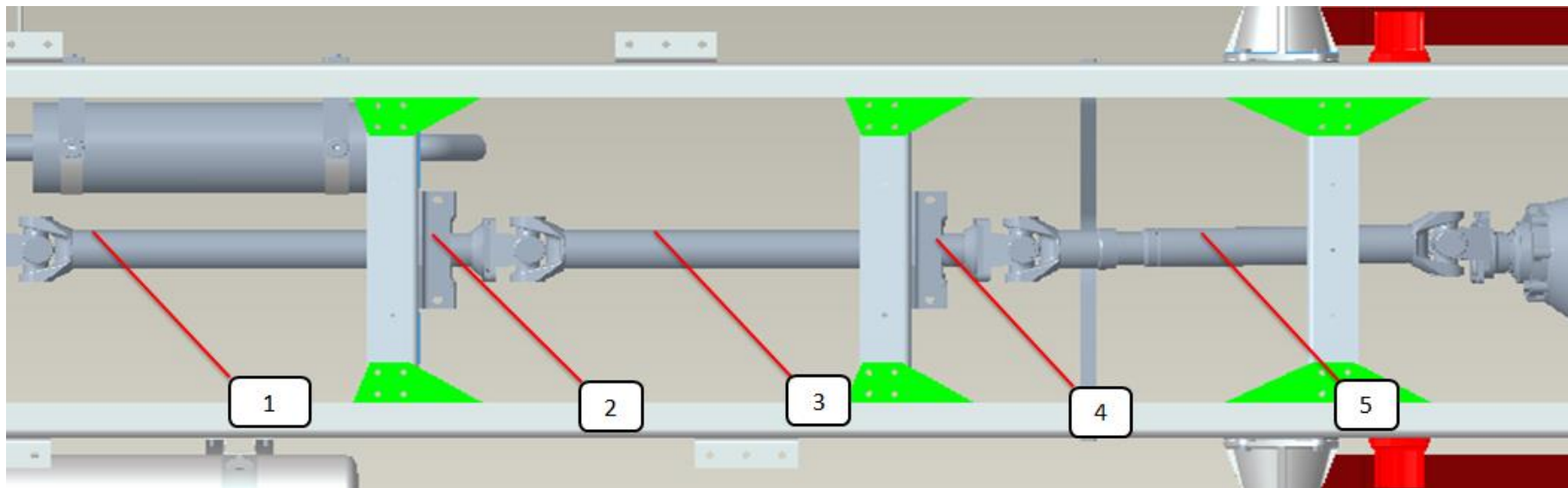

传动轴总成					
序号 Item	图号 PartNo	中文名称	Parts Name	数量 Quantity	备注 Remark
1	FG9815311435	中间传动轴 (153)	Middle Drive Shaft(153)	1	
2	FG9816316008	支承角板	Support angle plate	1	
3	FG9816311475	传动轴 (153)	Drive shaft(153)	1	
4	ZQ151B1655TF6	六角头螺栓 M16*1.5	Hull bolt M16 * 1.5	12	
5	ZQ361B16T13F6	2型六角螺母 M16*1.5	Type 2 hexagonal nut M16 * 1.5	12	

6	Q40214	大垫圈	Large gasket	4	
7	Q33414	自锁螺母	Self-locking nut	2	
8	Q150B1455	六角头螺栓	A hexagonal bolt	2	
9	Q40212	大垫圈	Large gasket	3	
10	Q33412	1 型全金属六角锁紧螺母	Type 1 all-metal hexagonal lock nut	3	
11	Q150B1235	六角头螺栓	A hexagonal bolt	3	

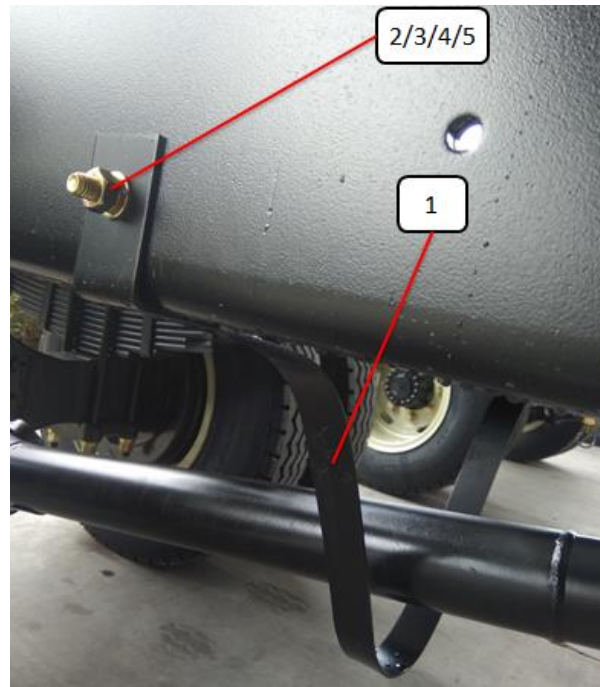

传动轴总成					
序号 Item	图号 PartNo	中文名称	Parts Name	数量 Quantity	备注 Remark
1	WG9425310000	传动轴保护架	Drive shaft protection frame	1	
2	Q150B1245	六角头螺栓	Bolt	2	
3	Q40312	弹簧垫圈	Spring washer	2	
4	Q40112	平垫圈	Flat washer	2	
5	Q340B12	六角螺母	Nut	2	

制动系统 (Brake system)

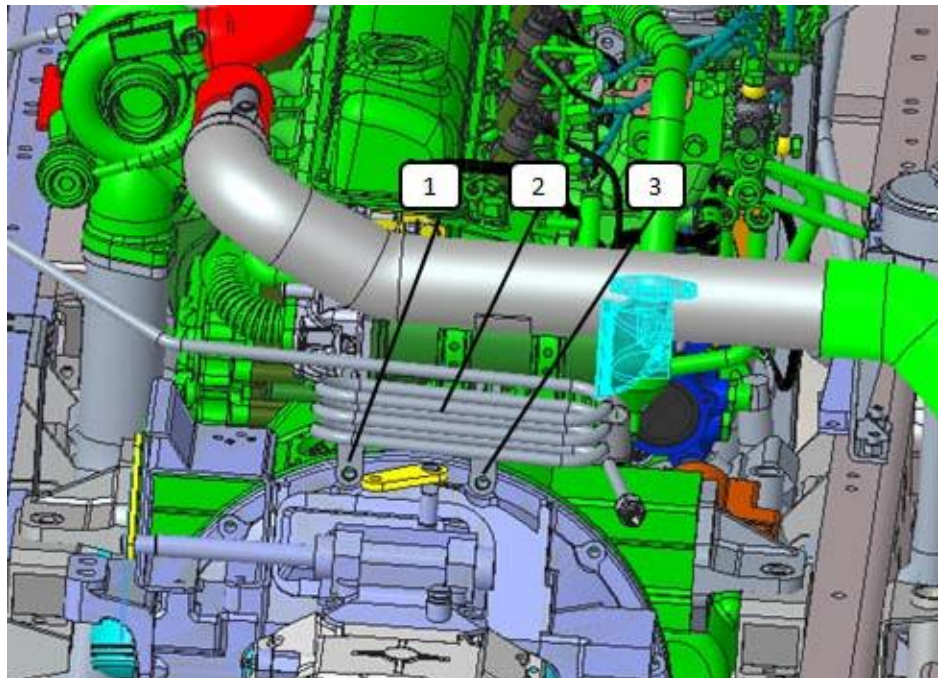

发动机制动装置					
序号 Item	图号 PartNO.	中文名称	Parts Name	数量 Quantity	备注 Remark
1	FG9804360699	槽孔条形支架	Slot bar support	1	

2	FG9804360629	Φ 12 盘型钢管总成/YC4E160-33/右	Steel tube assembly	1	
3	FG9804360047	槽孔条形支架	Slot bar support	1	
4	WG9000365409	双管夹(Φ 12)	Double tube CLIP	2	
	Q150B0635	六角头螺栓	A hexagonal bolt	2	
	Q40206	大垫圈	Large gasket	2	
	Q40306	弹簧垫圈	Spring gasket	2	
	Q340B06	I 型六角螺母	Type I hexagonal nut	2	
5	FG9604360052	钢编管总成/Φ 10*350mm	Steel braided assembly	1	
6	Q80312	卡套式直通接头体 M18X1.5/M18X1.5	Holder through connector	1	

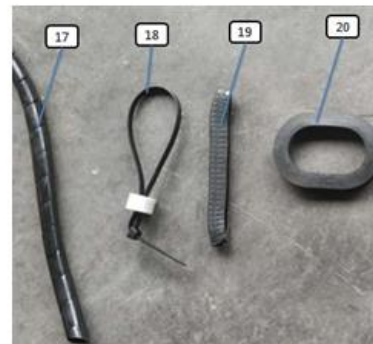
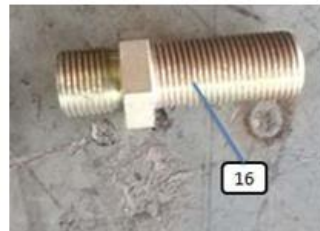
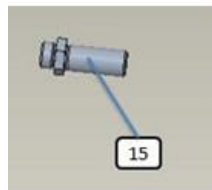
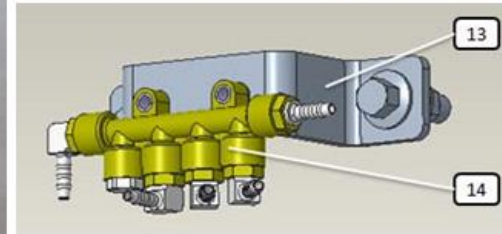
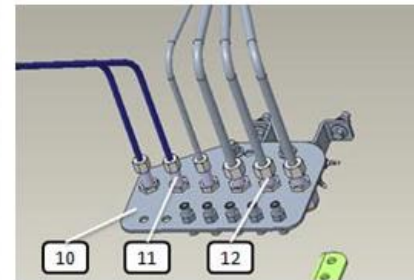
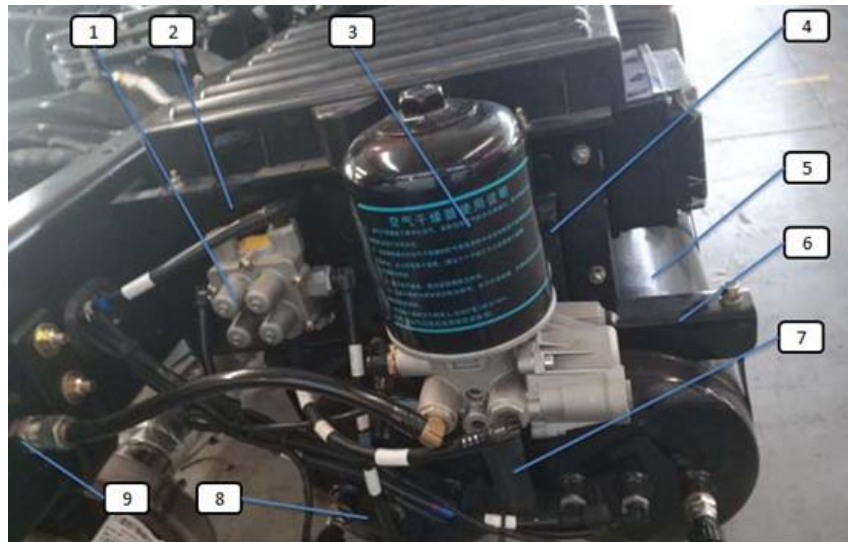

轻卡底盘制动装置

序号 Item	图号 PartNO.	中文名称	Parts Name	数量 Quantity	备注 Remark
------------	---------------	------	------------	----------------	--------------

1	FG9804364001	四回路保护阀	Fourth circuit protection valve	1	
	Q150B0825	六角头螺栓	A hexagonal bolt	2	
	Q40108	平垫圈	Flat washer	2	
	Q40308	弹簧垫圈	Spring gasket	2	
2	FG9804360406	四回路保护阀支架	Four-loop protection valve bracket	1	
	Q150B1025	六角头螺栓	A hexagonal bolt	2	
	Q40110	平垫圈	Flat washer	2	
	Q40310	弹簧垫圈	Spring gasket	2	
	Q340B10	六角螺母	Hexagonal nut	2	
	FG9804368611	铝合金堵塞 NG12-M22X1.5	Aluminium alloy blockage	1	
3	FG9704360050	空气干燥器总成	Air dryer assembly	1	
	Q151C1235	六角头螺栓(细牙)	Hexagonal bolt(fine tooth)	3	
	Q40112	平垫圈	Flat washer	3	
	Q40312	弹簧垫圈	Spring gasket	3	
4	FG9804360417	干燥器支架	Desiccant support	1	
	Q150B1070	六角头螺栓	A hexagonal bolt	2	
	Q150B1025	六角头螺栓	A hexagonal bolt	1	
	Q33210	2 型全金属六角锁紧螺母	Type 2 all-metal hexagonal lock nut	3	
5	FG9804360725	储气筒总成-快插式Φ246/30L	Gas Storage Assembly-Quick Plug	1	
6	FG9804360811	Φ246 储气筒吊架/弧形/带空干安装孔	Krispi/arc / holdout installation hole	2	
	Q150B1220	六角头螺栓	A hexagonal bolt	4	
	Q40110	平垫圈	Flat washer	4	
	Q40310	弹簧垫圈	Spring gasket	4	
	Q340B10	六角螺母	Hexagonal nut	4	
7	FG9804360705	Φ28 干燥器排污胶管	K 28 Discharge hose of the dryer	1	

	Q67540	不锈钢卡箍 (Φ 25~ Φ 40)	Stainless steel clamps	1	
8	FG9804360726	储气筒总成-快插式 Φ 246/18L+12L	Gas Storage Assembly-Quick Plug	1	
	LG9700360009	放水阀	Water discharge valve	3	
	FG9804360185	紧固带总成	Fasten belt assembly	2	
	Q340B10	六角螺母	Hexagonal nut	4	
	WG9000361007	弹性元件 NG12	Elastic components	20	
	WG9000361008	卡簧 NG12	circlip	20	
	FG9804368603	铝合金螺母座 NG12	Aluminum alloy nut seat	20	
9	FG9804368407	过渡接头体: M16 内-M22 端	Transitional connectors	2	
	WG1580150092	O 型圈 Φ 22	O-ring	2	
	WG9100360319	密封圈	Seal rings	2	
10	FG9804360780	第一横梁管束支架/H3/亚大快插	First beam bundle stent / H3/sub-fast insert	1	
	Q150B1030	六角头螺栓	A hexagonal bolt	2	
	Q40110	平垫圈	Flat washer	2	
	Q40310	弹簧垫圈	Spring gasket	2	
	Q340B10	六角螺母	Hexagonal nut	2	
11	LG9700362583	直通过板 KM16F/KT8	Straight through the board.	3	
	FG9804368002	六角薄螺母 M14×1.5	Heptagonal thin nut	3	
12	LG9700362580	直通过板 KM22F/KT12F	Straight through the board.	3	
	FG9804368004	六角薄螺母 M18×1.5	Heptagonal thin nut	3	
13	FG9804360752	辅助模块支架	Auxiliary module support	1	
	Q150B1025	六角头螺栓	A hexagonal bolt	2	
	Q40110	平垫圈	Flat washer	2	
	Q40310	弹簧垫圈	Spring gasket	2	
	Q340B10	六角螺母	Hexagonal nut	2	

14	FG9804360800	Φ6 辅助用气模块	Case of auxiliary gas module	1	
	Q150B0525	六角头螺栓	A hexagonal bolt	2	
	Q40105	平垫圈	Flat washer	2	
	Q40305	弹簧垫圈	Spring gasket	2	
	Q340B05	1 型六角螺母	Type 1 hexagonal nut	2	
	WG9000361001	弹性元件 NG6	Elastic components	6	
	WG9000361002	卡簧 NG6	circlip	6	
	WG9000361003	螺母座 NG6	Spirulina	6	
15	FG9804368103	直通接头体: M10 卡(过板)-M10 卡	Direct connector	3	
	FG9804368001	六角薄螺母 M10×1	Heptagonal thin nut	3	
16	FG9804368130	直通接头体: M12 卡(过板)-M12 卡	Direct connector	4	
	FG9804368013	六角薄螺母 M12×1.5	Heptagonal thin nut	4	
17	FG9604369801	螺旋形护套 Φ18*1.5	Spiral sheath	5	
18	WG9100360135	隔环	Ring	20	
	WG9003171356	塑料紧固带 A5*280	Plastic fastening belt	20	
19	FG9804360503	护垫(8-10)	Pads.	20	
20	FG9804360881	橡胶护套(70X45X13)	Rubber covers	2	
21	190003171392	塑料紧固带	Plastic fastening belt	20	

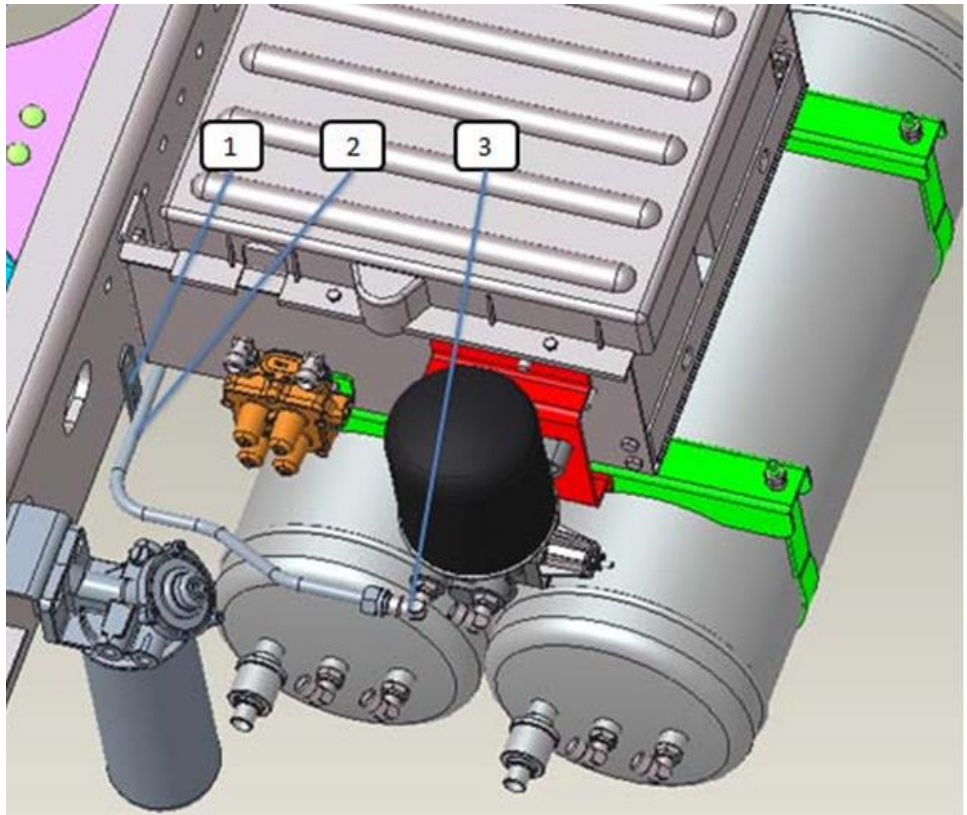

制动装置/干燥器段

序号 Item	图号 PartNO.	中文名称	Parts Name	数量 Quantity	备注 Remark
1	FG9804360047	槽孔条形支架	Slot bar support	2	

	Q150B1030	六角头螺栓	A hexagonal bolt	2	
	Q40110	平垫圈	Flat washer	2	
	Q40310	弹簧垫圈	Spring gasket	2	
	Q340B10	六角螺母	Hexagonal nut	1	
2	FG9804360630	φ 12 异型钢管总成/H3/右置电瓶箱后移 100	Φ 12 Heterotype steel pipe assembly	1	
3	FG9804368203	弯通接头体: M22 端-M18 卡	Bending joint	1	
	WG1580150092	O 型圈 φ 22	O-ring	1	
	WG9100360319	密封圈	Seal rings	1	
	FG9804368005	六角薄螺母 M22×1.5	Heptagonal thin nut	1	
4	WG9000365407	单管夹(φ 12)	Single Folder	3	
	Q150B0625	六角头螺栓	A hexagonal bolt	3	
	Q40206	大垫圈	Large gasket	6	
	Q40306	弹簧垫圈	Spring gasket	3	
	Q340B06	I 型六角螺母	Type I hexagonal nut	3	

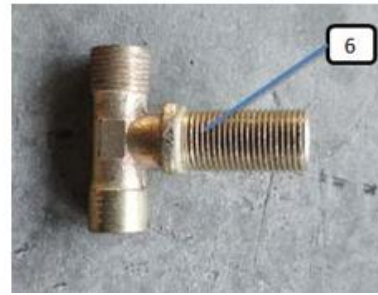
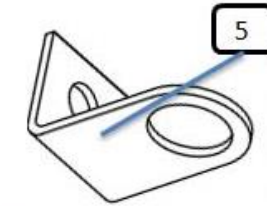

制动装置/前桥

序号 Item	图号 PartNO.	中文名称	Parts Name	数量 Quantity	备注 Remark
1	LG9700362580	直通过板 KM22F/KT12F	Straight through the board.	2	
	FG9804368004	六角薄螺母 M18×1.5	Heptagonal thin nut	3	
2	FG9816361500	气压制动软管总成/Φ10*500mm	Pressure brake hose assembly	2	
5	FG9604360360	弯接头支承	Bend joint support	1	
	Q150B0825	六角头螺栓	A hexagonal bolt	1	
	Q40108	平垫圈	Flat washer	1	
	Q40308	弹簧垫圈	Spring gasket	1	
	Q340B08	1型六角螺母	Type 1 hexagonal nut	1	

6	FG9804368301	三通接头体: M18 卡-M18 卡(过板)-M18 卡	Three-way joint	1	
---	--------------	------------------------------	-----------------	---	--

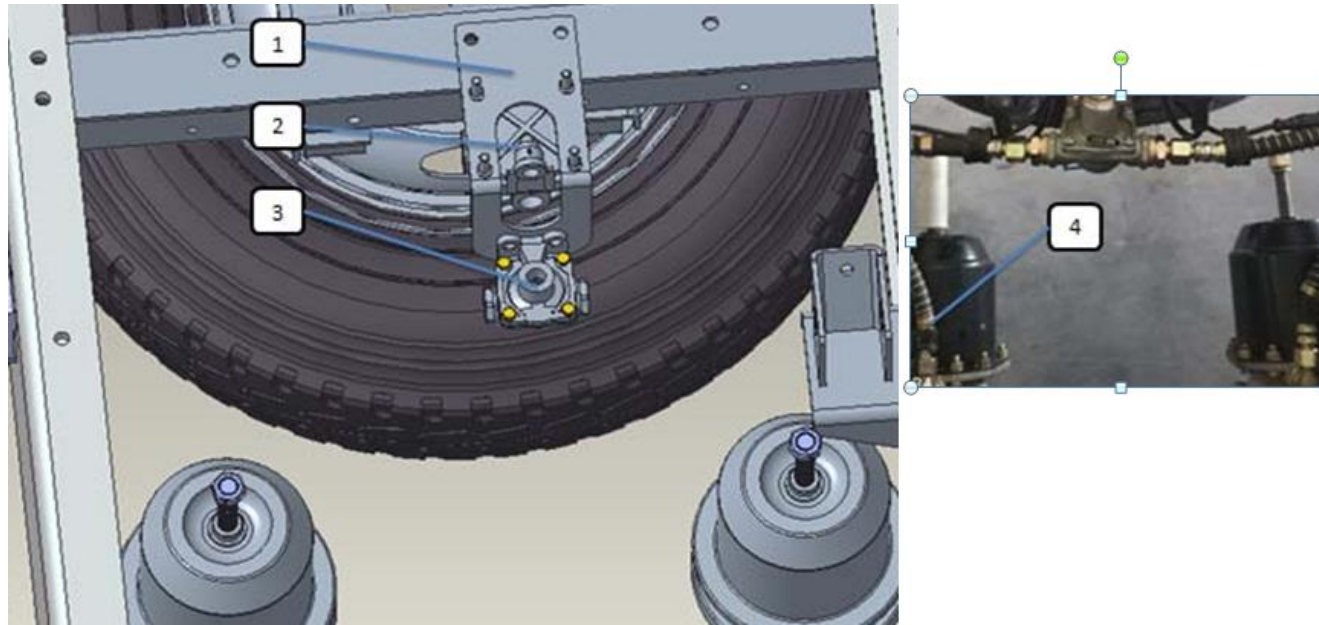

制动装置-后桥-H3-VOSS 快插-600X2-450X2 集成支架					
序号 Item	图号 PartNo.	中文名称	Parts Name	数量 Quantity	备注 Remark
1	FG9804360853	后桥阀集成模块化支架/不带 ABS 阀	Backbridge valve integrated modular support	1	1
	Q150B1030	六角头螺栓	A hexagonal bolt	2	
	Q40110	平垫圈	Flat washer	2	

	Q40310	弹簧垫圈	Spring gasket	2	
	Q340B10	六角螺母	Hexagonal nut	2	
2	FG9804364002	继动阀	Secondary valve	1	2
	Q150B1030	六角头螺栓	A hexagonal bolt	4	
	Q40208	大垫圈	Large gasket	4	
	Q40308	弹簧垫圈	Spring gasket	4	
	Q340B08	1 型六角螺母	Type 1 hexagonal nut	4	
	WG9000361004	弹性元件 NG8	Elastic components	1	
	WG9000361005	卡簧 NG8	circlip	1	
	FG9804368602	铝合金螺母座 NG8	Aluminum alloy nut seat	1	
	WG9000361007	弹性元件 NG12	Elastic components	1	
	WG9000361008	卡簧 NG12	circlip	1	
	FG9804368603	铝合金螺母座 NG12	Aluminum alloy nut seat	1	
	FG9804368203	弯通接头体: M22 端-M18 卡	Bending joint	2	
	FG9804368005	六角薄螺母 M22×1.5	Heptagonal thin nut	2	
	WG9100360319	密封圈	Seal rings	2	
	WG1580150092	O 型圈 Φ22	O-ring	2	
	FG9604360602	气压制动软管总成/Φ10*600mm	Pressure brake hose assembly	2	
3	FG9804364003	快放阀	Release the valve!	1	3
	Q150B0830	六角头螺栓	A hexagonal bolt	2	
	Q40208	大垫圈	Large gasket	2	
	Q40308	弹簧垫圈	Spring gasket	2	
	Q340B08	1 型六角螺母	Type 1 hexagonal nut	2	
	WG9000361007	弹性元件 NG12	Elastic components	1	
	WG9000361008	卡簧 NG12	circlip	1	

	FG9804368603	铝合金螺母座 NG12	Aluminum alloy nut seat	1	
4	FG9804368203	弯通接头体: M22 端-M18 卡	Bending joint	2	4
	FG9804368005	六角薄螺母 M22×1.5	Heptagonal thin nut	2	
	WG1580150092	O 型圈 Φ22	O-ring	2	
	WG9100360319	密封圈	Seal rings	2	
	FG9804360027	气压制动软管总成/Φ10*450mm	Pressure brake hose assembly	2	

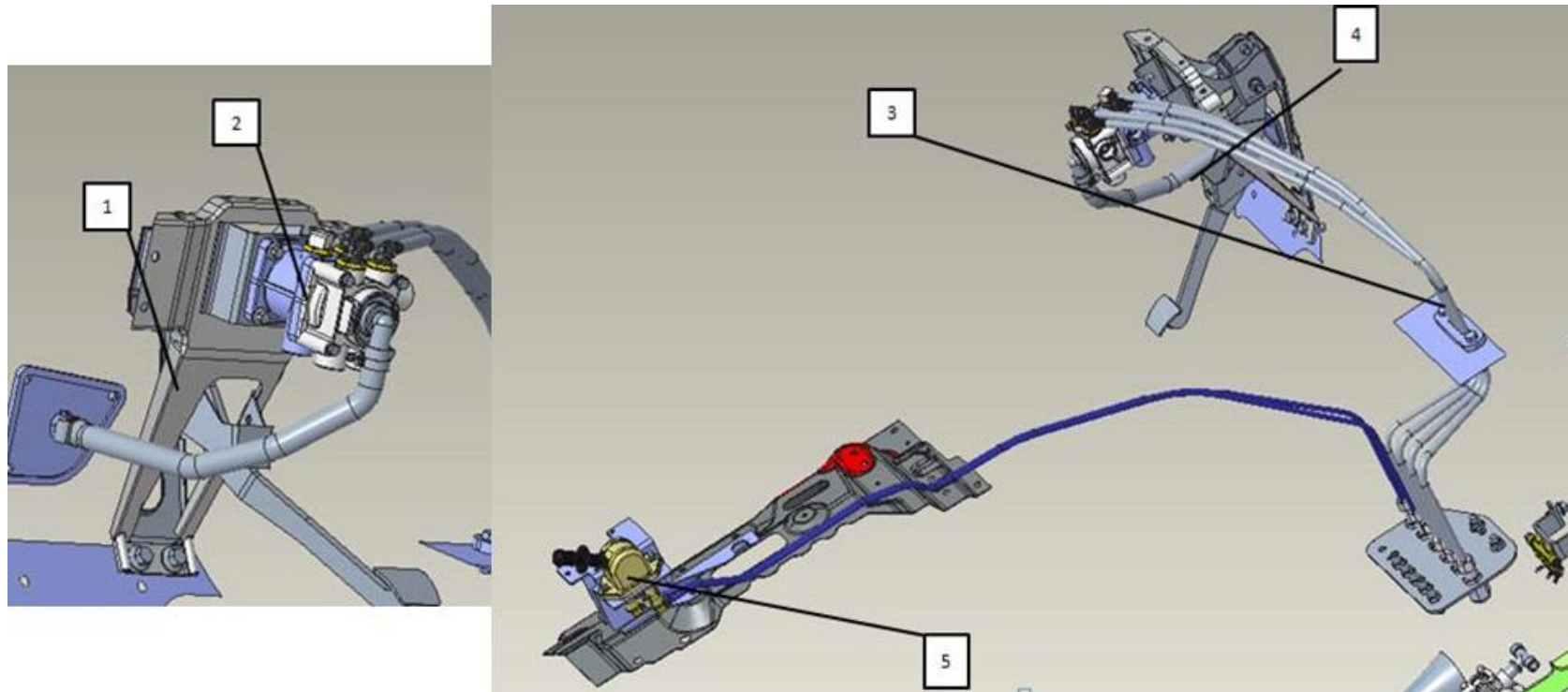

驾驶室制动装置

序号 Item	图号 PartNO.	中文名称	Parts Name	数量 Quantity	备注 Remark
1	LG9700363001	制动踏板操纵总成(气压制动)	Brake pedal assembly	1	
	Q340B08	1型六角螺母	Type 1 hexagonal nut	2	
	Q40108	平垫圈	Flat washer	2	
	Q40308	弹簧垫圈	Spring gasket	2	
2	FG9804364004	制动总阀	Brake valve	1	
	Q150B0825	六角头螺栓	A hexagonal bolt	4	
	Q40108	平垫圈	Flat washer	4	
	Q40308	弹簧垫圈	Spring gasket	4	
	WG9000361007	弹性元件 NG12	Elastic components	4	
	WG9000361008	卡簧 NG12	circlip	4	
	FG9804368603	铝合金螺母座 NG12	Aluminum alloy nut seat	4	
3	FG9800367002	制动总泵尼龙管总成(成型管)	Brake total pump nylon tube assembly	1	
	LG9700360213	驾驶室过板护套总成	Cab overboard cover assembly	2	
	Q150B1025	六角头螺栓	A hexagonal bolt	2	
	Q40110	平垫圈	Flat washer	2	
	Q40310	弹簧垫圈	Spring gasket	2	
	Q340B10	六角螺母	Hexagonal nut	2	
4	LG9700362018	制动总阀出气口胶管	Brake valve outlet hose	1	
	Q67535	软管环箍	Hose hoop	1	
	FG9804360861	支架总成/总阀排气	Support Assembly / Total Valve Exhaust	1	
	Q150B0615	六角头螺栓	A hexagonal bolt	3	
	Q40106	平垫圈	Flat washer	3	

	Q40306	弹簧垫圈	Spring gasket	3	
	Q340B06	I型六角螺母	Type I hexagonal nut	3	
5	LG1613610043	宽体手刹盒-17	Wide Hand Brake Box	1	
	LG1613610042	宽体手刹支架-17	Wide-body handbrake bracket	1	
	Q2140620	十字槽盘头螺钉	Cross slot head screw	2	
	Q41206F9	外锯齿锁紧垫圈	Outer serrated lock washer	2	
	FG9804364005	手制动阀	Hand brake valve	1	
	Q2140625	十字槽盘头螺钉	Cross slot head screw	2	
	Q40006	小垫圈	Little gasket.	2	
	Q40306	弹簧垫圈	Spring gasket	2	
	Q340B06	I型六角螺母	Type I hexagonal nut	2	
	WG9000361004	弹性元件 NG8	Elastic components	2	
	WG9000361005	卡簧 NG8	circlip	2	
	FG9804368602	铝合金螺母座 NG8	Aluminum alloy nut seat	2	
	FG9800367001	手刹尼龙管总成/1550mm	Handbrake nylon tube assembly	1	
	FG9800368801	驾驶室高低档气管（高低档阀-前排过板）	Cab high and low trachea	1	
	FG9800368901	驾驶室气控慢降阀气管（气控慢降阀-前排过板）	Cab air control slow valve down trachea	1	

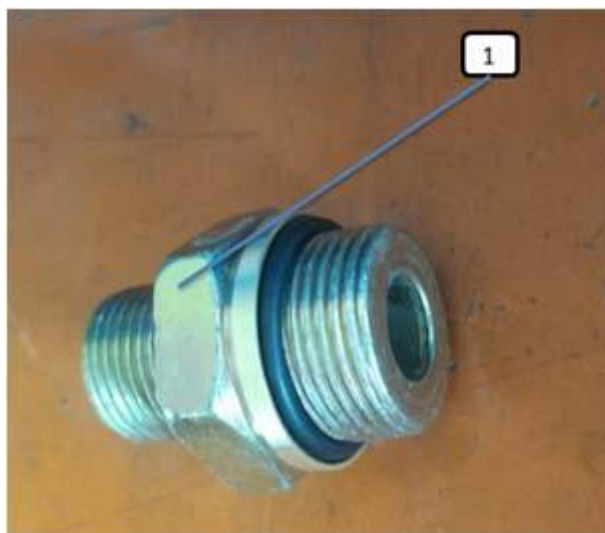

制动装置-Φ8辅助用气

序号 Item	图号 PartNO.	中文名称	Parts Name	数量 Quantity	备注 Remark
1	FG9804368113	直通接头体: M16 端-M14 卡	Direct connector	2	
	FG9804368003	六角薄螺母 M16×1.5	Heptagonal thin nut	2	
	WG9000360292	密封圈	Seal rings	2	
	WG1406070015	O 型圈 Φ16	O-ring	2	



制动装置-Φ6标配辅助用气

序号 Item	图号 PartNO.	中文名称	Parts Name	数量 Quantity	备注 Remark
1	FG9804360555	直通: KM10 内/NPT1/8	direct connection	5	
	WG9000361001	弹性元件 NG6	Elastic components	2	
	WG9000361002	卡簧 NG6	circlip	2	
	WG9000361003	螺母座 NG6	Spirulina	2	
	FG9604710006	电控双音气喇叭	Electrically controlled two-tone air horn	1	
	Q180B0630F32	六角法兰面带齿螺栓	Hexagonal flange with toothed bolts	2	
	Q32406F32	六角法兰面带齿螺母	Hull flange with tooth nut	2	

FG9804368215	弯通接头体: M12 卡-NPT1/8	Bending joint	2	
--------------	---------------------	---------------	---	--

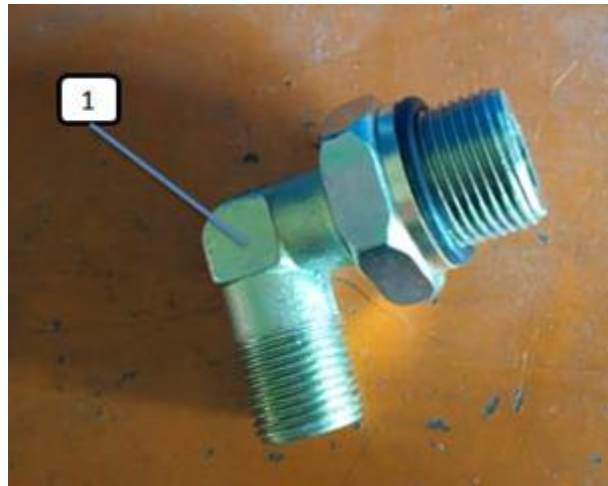

制动装置-H3-4x2无压力测试接头					
序号 Item	图号 PartNO.	中文名称	Parts Name	数量 Quantity	备注 Remark
1	FG9804368201	弯通接头体: M16 端-M18 卡	Bending joint	4	
	FG9804368003	六角薄螺母 M16×1.5	Heptagonal thin nut	4	
	WG9000360292	密封圈	Seal rings	4	
	WG1406070015	O 型圈 Φ16	O-ring	4	
2	FG9804368205	弯通接头体: M18 卡-NPT1/4	Bending joint	2	

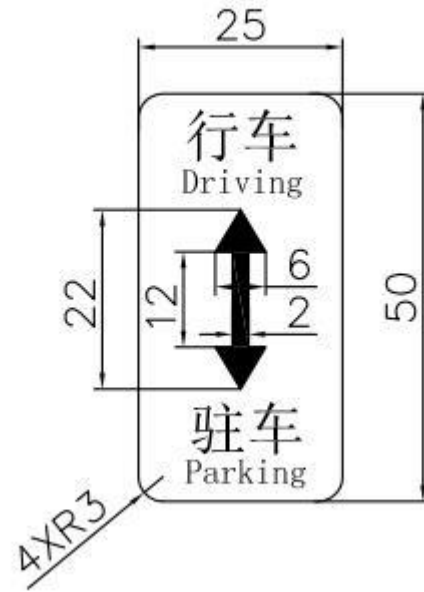

出口车中英文标识					
序号 Item	图号 PartNO.	中文名称	Parts Name	数量 Quantity	备注 Remark
1	FG9804360227	手制动阀中英文操作标识	Handbrake valve in Chinese and English operation identification	1	

电气系统(Electric equipment)

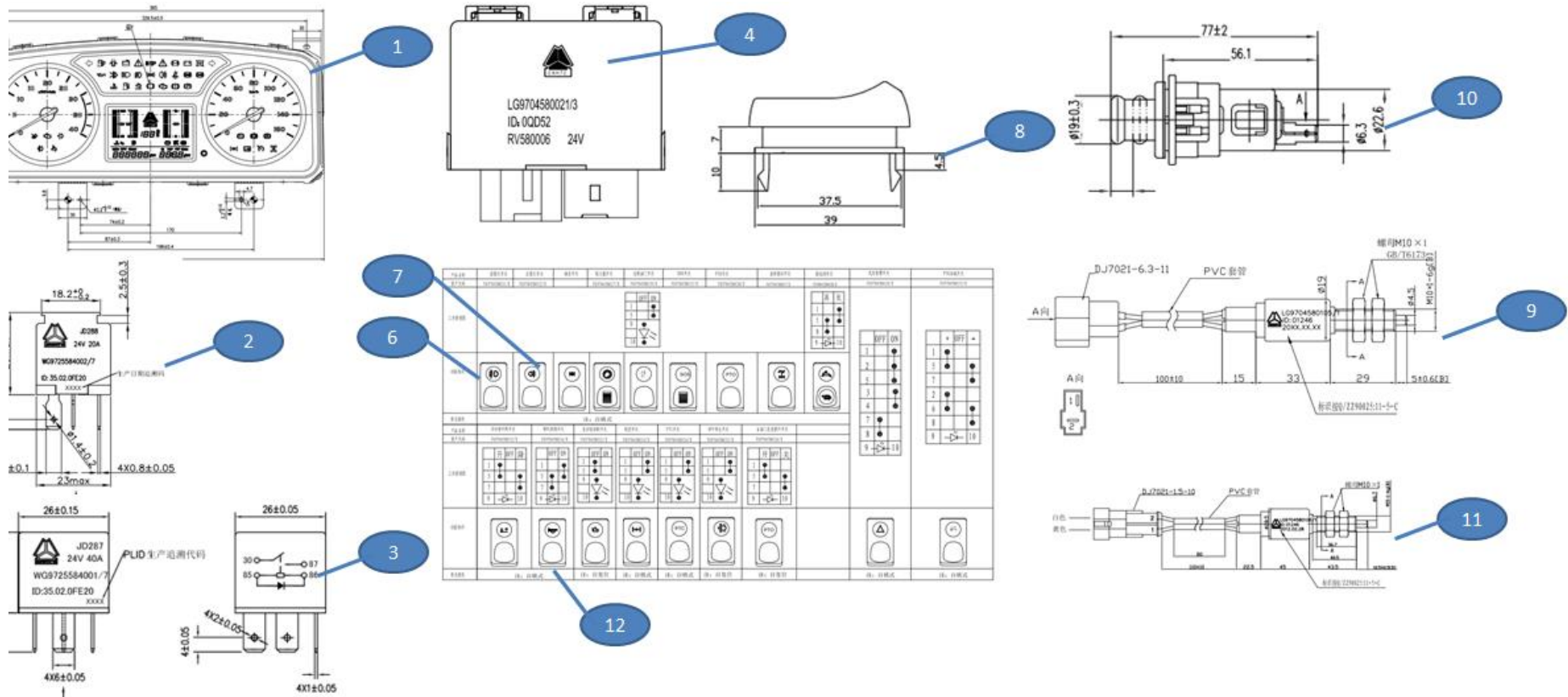

FC98045830231-电器仪表及装置					
序号 Item	图号 PartNO.	中文名称	Parts Name	数量 Quantity	备注 Remark
1	FG9604581002	组合仪表（新仪表台/24V）	Combination instrument	1	
2	WG9725584002	20A 常开式继电器	20A-open relay	7	
3	WG9725584001	40A 常开式继电器	40A- open relay	3	
4	LG9704580021	三合一控制器	Three-in-one controller	1	
5	FG9704580110	危急报警开关	Hazard switch	1	
6	FG9704580111	前雾灯开关	front fog lamp switch	1	
7	FG9704580112	后雾灯开关	rear fog lamp switch	1	
8	FG9704580120	开关盖板	Cover	6	
9	LG9704580105	制动灯开关	Double contact brake lamp switch	1	
10	FG9100580142	24V 点烟器	24V cigar lighter and socket	1	
11	LG9704580106	油门开关	accelerator control Switch	2	
12	FG9704580116	喇叭转换开关	horn change-over switch	1	

5	FG9604710015	倒车蜂鸣器	back-up buzzer	1	
6	FG9604360212	电磁阀总成	solenoid valve assembly	1	

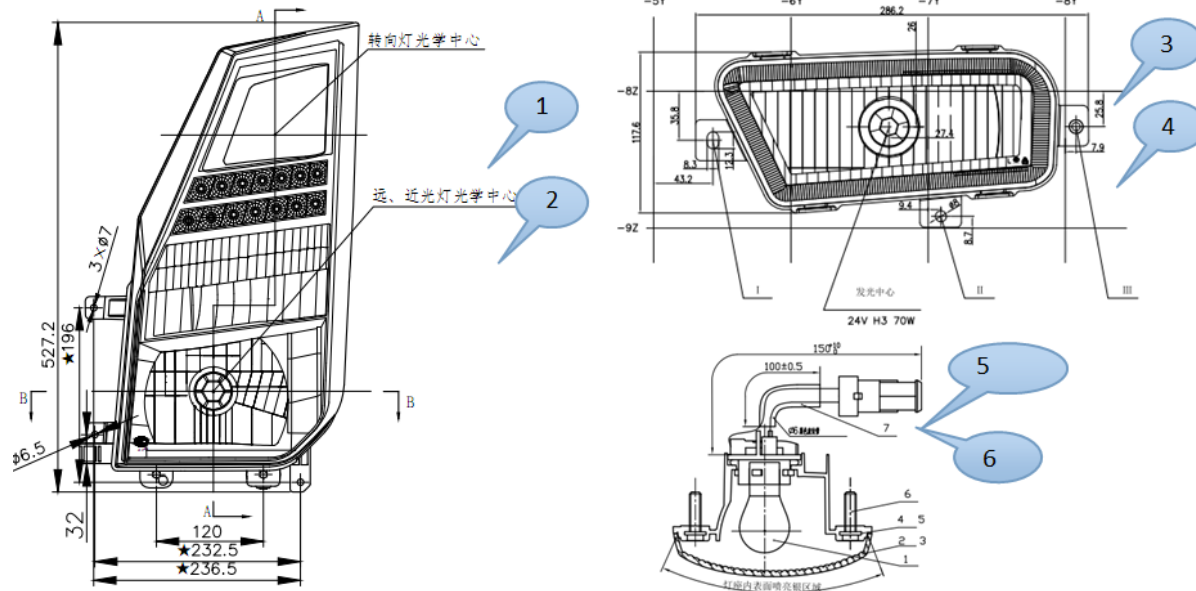

FC98047200500-载货车前照灯(24V 电动调节)					
序号 Item	图号 PartNo.	中文名称	Parts Name	数量 Quantity	备注 Remark
1	LG9704720001	组合前灯总成(左)	Combination of headlights assembly	1	
2	LG9704720002	组合前灯总成(右)	Combination of headlights assembly	1	
3	LG9704720003	前雾灯(左)	Front fog lamps (left)	1	

4	LG9704720004	前雾灯 (右)	Front fog lamps(right)	1	
5	WG9925720012	侧转向灯(左)	Left turn signal	1	
6	WG9925720013	侧转向灯(右)	Right turn signal	1	

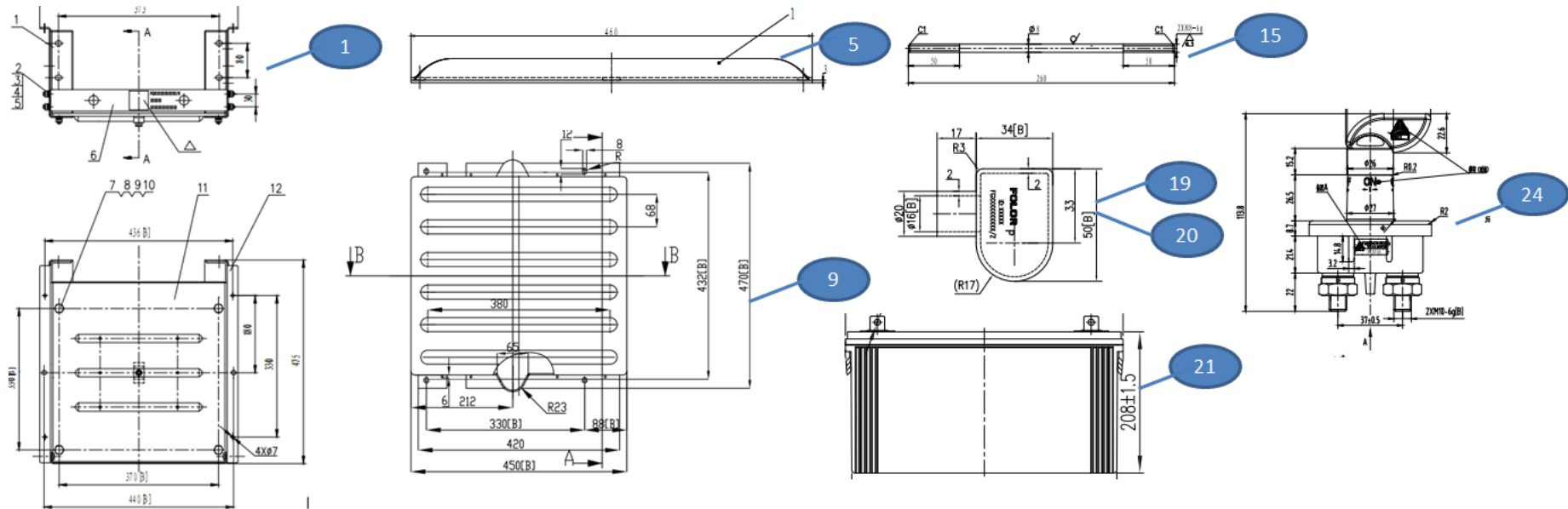

蓄电池及支架 (模块化新开关)					
序号 Item	图号 PartNo.	中文名称	Parts Name	数量 Quantity	备注 Remark
1	FG9804764101	电瓶架总成 (新方案)	Battery rack assembly	1	
2	Q150B1240	六角头螺栓	A hexagonal bolt	4	

3	Q40112	平垫圈	Flat washer	4	
4	Q33212	2 型全金属六角锁紧螺母	Type 2 all-metal hexagonal lock nut	4	
5	FG9804764107	电瓶架压板总成	Battery rack laminate assembly	1	
6	Q150B1050	六角头螺栓	A hexagonal bolt	2	
7	Q340B10	六角螺母	Hexagonal nut	4	
8	Q40210	大垫圈	Large gasket	2	
9	FG9604760007	电瓶盖总成	Bottle Cover Assembly	1	
10	Q150B0625	六角头螺栓	A hexagonal bolt	4	
11	Q340B06	I 型六角螺母	Type I hexagonal nut	4	
12	Q40206	大垫圈	Large gasket	4	
13	Q40306	弹簧垫圈	Spring gasket	4	
14	Q40106	平垫圈	Flat washer	4	
15	FG9804761015	螺杆 (电瓶架)	screw	1	
16	1682 110021	橡胶缓冲块	Rubber buffer block	1	
17	Q340B08	1 型六角螺母	Type 1 hexagonal nut	1	
18	Q40208	大垫圈	Large gasket	1	
19	FG9604760008	电瓶桩头护套 A	Battery pile-head cover A	3	
20	FG9604760009	电瓶桩头护套 B	Battery pile-head cover B	1	
21	FG9704760010	蓄电池	battery	2	
22	Q150B0820	六角头螺栓	A hexagonal bolt	4	
23	Q340B08	1 型六角螺母	Type 1 hexagonal nut	4	
24	FG9804761050	电源总开关 (钥匙型)	Main power switch	1	
25	FG9804760401	蓄电池胶垫	Battery pads	1	

4	FG9804771023	蓄电池连接线	Battery connecting line	1	
5	FG9804771024	蓄电池搭铁线	earthed cable Wiring harness of Battery	1	
6	FG9704772003	过线盒盖板 (两孔)	Over junction box cover	1	
7	FG9804772026	搭铁线(35/800)	earthed cable Wiring harness	1	

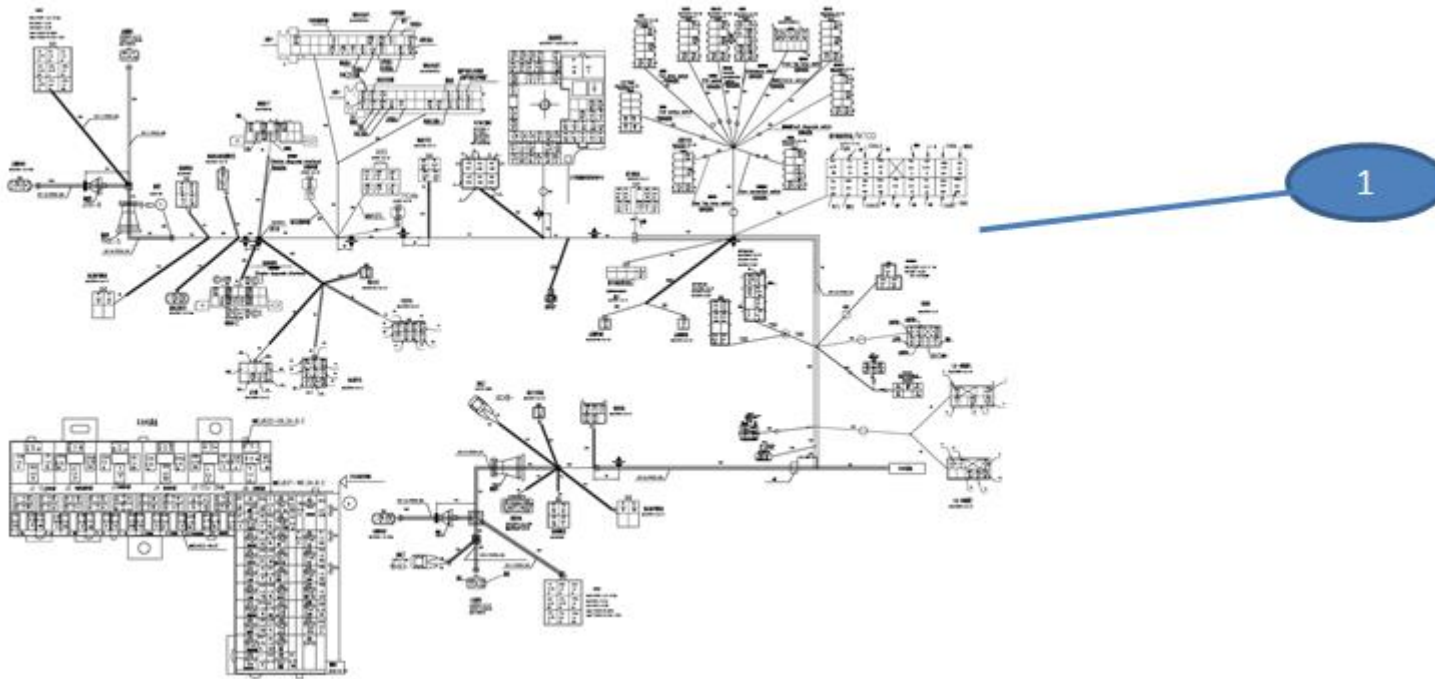

驾驶室线束 (国三出口车全驱蜂鸣器新仪表台)

序号 Item	图号 PartNo.	中文名称	Parts Name	数量 Quantity	备注 Remark
1	FG9804771102	驾驶室线束（济南外饰/国三出口车/全驱蜂鸣器/ 新仪表台）	Light truck cab wiring harness	1	

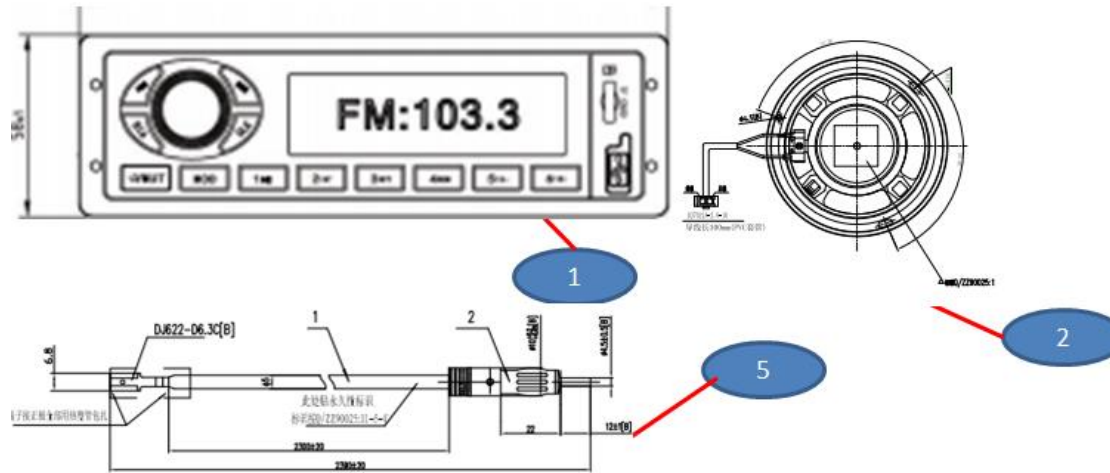

FC98047800300-收放机					
序号 Item	图号 PartNo.	中文名称	Parts Name	数量 Quantity	备注 Remark
1	FG9804780001	收音机+MP3(不带外框)	Retractable machine	1	
2	LG9704780010	扬声器	Speaker	2	
3	LG1611930007	卡扣	A clasp	6	
4	Q2734816	十字槽大半圆头自攻螺钉	Cross groove half round head	6	

5	LG9704780021	馈线	self-propelled screw Antenna	1	
---	--------------	----	---------------------------------	---	--

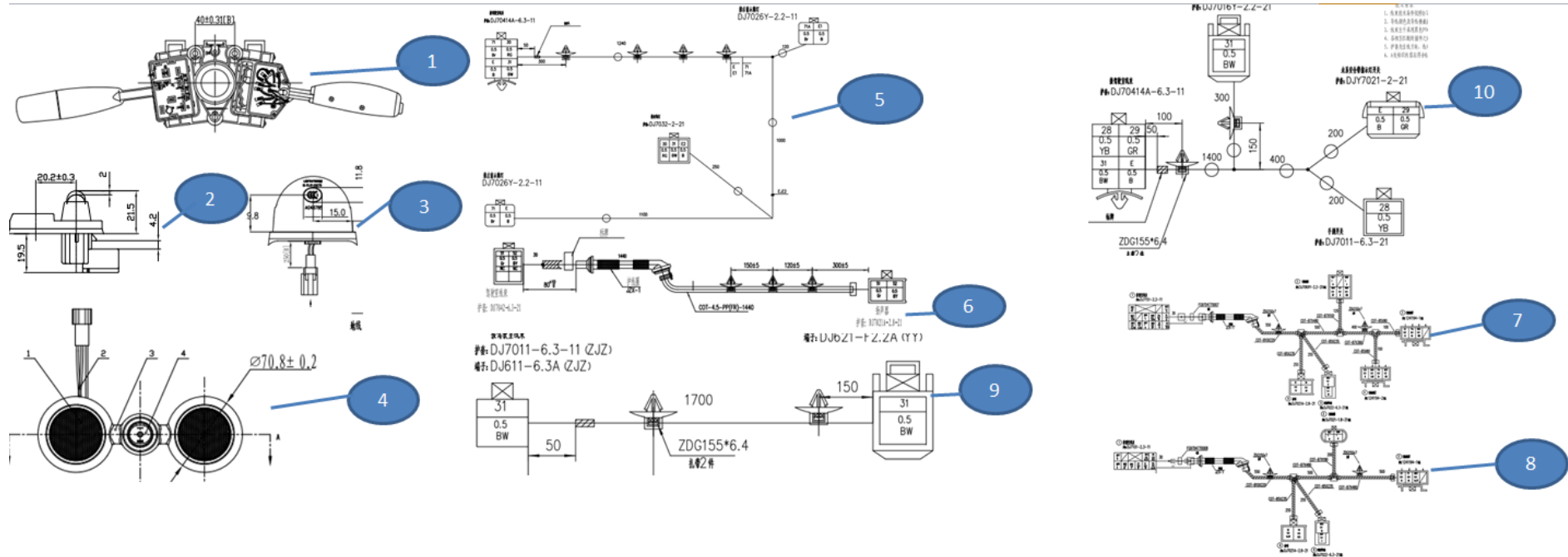

FC98047900200-驾驶室电器设备					
序号 Item	图号 PartNo.	中文名称	Parts Name	数量 Quantity	备注 Remark
1	FG9704580103	组合开关总成	Steering column switch assembly	1	

2	LG9704790001	门灯开关	Switch	2	
3	LG9704790002	前示廓灯	The show outline marker lamps	2	
4	LG9704790003	室内照明灯	Lamp	1	
5	FG9704770002	驾驶室顶棚线束	Cab roof harness	1	
6	FG9704770003	门线束	Door wiring harness	2	
7	FG9704770007	左车门线束 (门控)	Left door wiring harness (door control)	1	
8	FG9704770008	右车门线束 (门控)	Right door wiring harness (door control)	1	
9	FG9704770004	右门灯线束	The right door light wiring harness	1	
10	FG9704770006	地板线束	Floor harness	1	

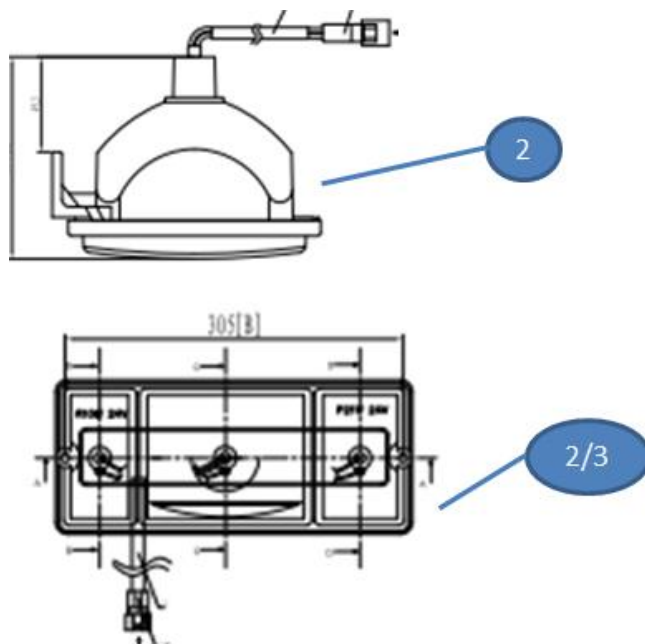

FC98048100100-车后灯					
序号 Item	图号 PartNo.	中文名称	Parts Name	数量 Quantity	备注 Remark
1	FG9604810001	后雾灯总成	Rear fog lamp	1	
2	FG9604810004	左后尾灯总成	Combination rear lamp (left)	1	
3	FG9604810005	右后尾灯总成	Combination rear light (right)	1	

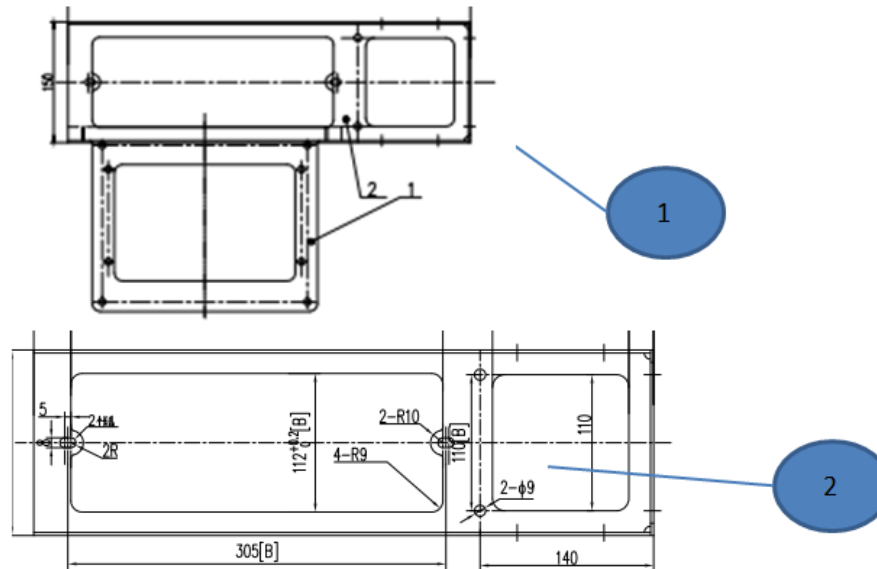

FC98049400100-尾灯支架					
序号 Item	图号 PartNo.	中文名称	Parts Name	数量 Quantity	备注 Remark

1	FG9604940004	左尾灯支架	Bracket for L. h. rearlight	1	
2	FG9804940002	右后尾灯支架	Bracket for R. h. rearlight	1	
3	Q150B1235	六角头螺栓	A hexagonal bolt	4	
4	Q33212	2 型全金属六角锁紧螺母	Type 2 all-metal hexagonal lock nut	4	
5	Q40112	平垫圈	Flat washer	4	



大 H3 新保险杠雾灯转接线					
序号 Item	图号 PartNo.	中文名称	Parts Name	数量 Quantity	备注 Remark
1	FG9804771002	H3 新保险杠雾灯转接线	Headlight transfer line	2	

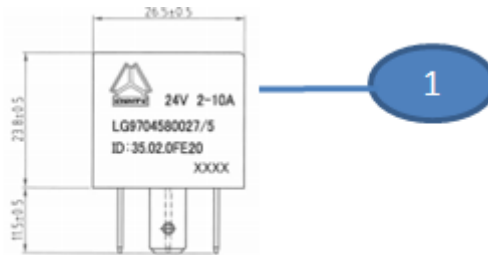

30A 双联继电器					
序号 Item	图号 PartNo.	中文名称	Parts Name	数量 Quantity	备注 Remark
1	LG9704580027	双联继电器 (10A/10A)	Double Relay (10A/10A)	1	

备胎支架及配件 (Spare tire bracket)

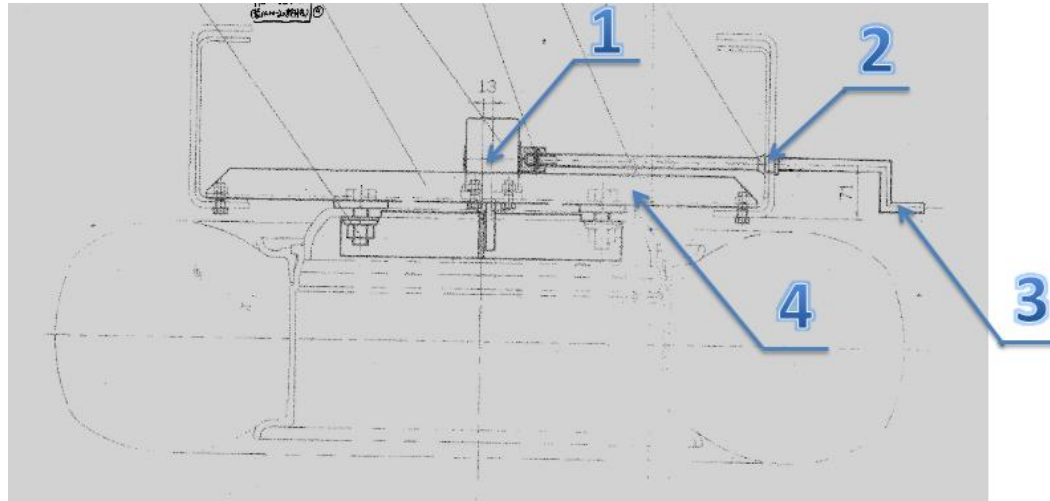

备胎支架及配件(Spare tire bracket)					
序号 Item	图号/PartNo.	名称	Parts Name	数量 /Quantity	备注 /Remark
1	17600860020	备轮架传动装置	Battery transmission	1	
2	WG7600860040	备轮架摇臂轴固定套	Frame rocker shaft retainer sleeve	1	
3	162-3105038	备轮架摇柄	Barrel crank	1	
4	AZ9116861020	备轮架焊接总成	Battery welding assembly	1	

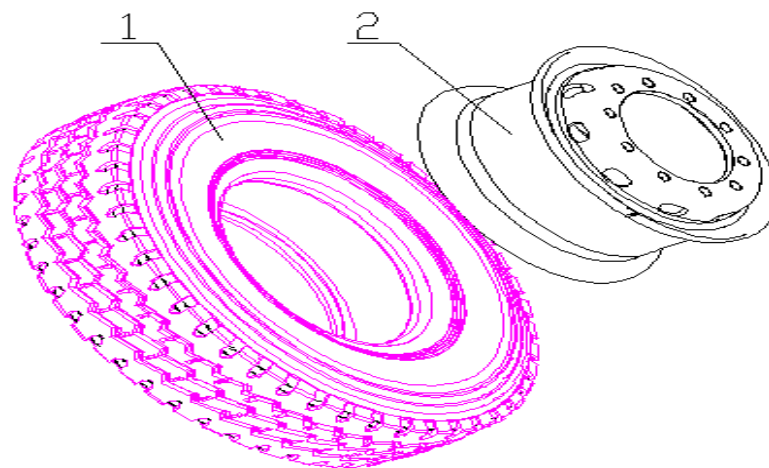

车轮与轮胎系统					
序号 Item	图号/PartNo.	名称	Parts Name	数量 /Quantity	备注 /Remark
1	FG9604611000	10.00R20 轮胎	type	6	
2	WG9116610030	7.50V-20 车轮	steel ring	6	



FC98055000040-挡泥板胶皮(出口车)					
序号 Item	图号 PartNo.	中文名称	Parts Name	数量 Quantity	备注 Remark
1	FG9805500040	挡泥板胶皮(出口大轻卡)	Mud shield rubber	2	

车厢上装附件

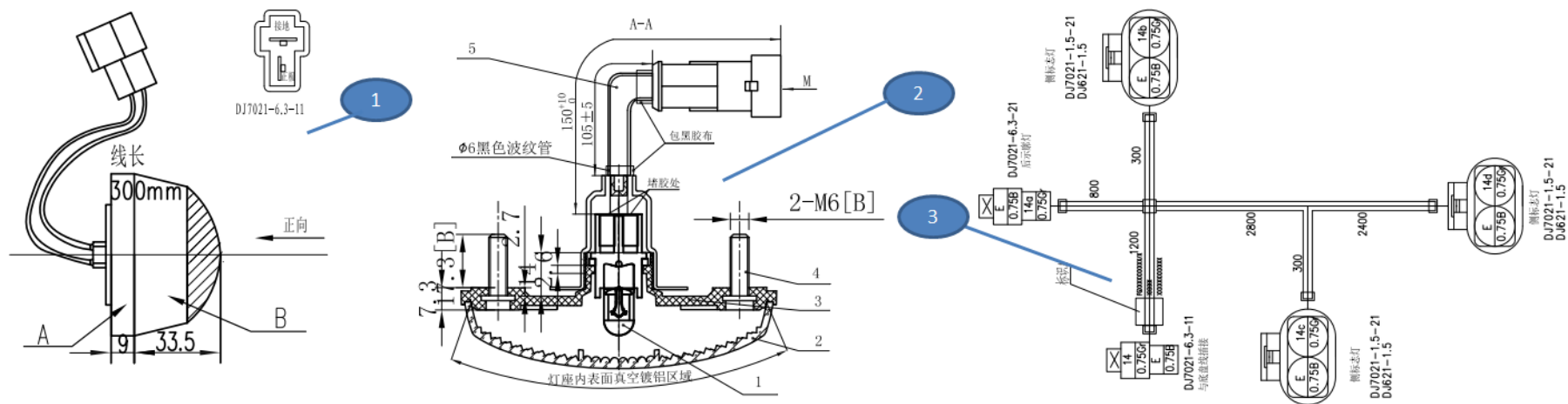

车厢上装附件

序号 Item	图号 PartNo.	中文名称	Parts Name	数量 Quantity	备注 Remark
1	FG9604810006	后示廓灯总成	End-outline marker lamp	2	
2	WG9925720014	侧标志灯	Side Marker Lamps	6	
3	FG9804771009	侧标志灯线束总成	Wiring harness for side sign lights	2	

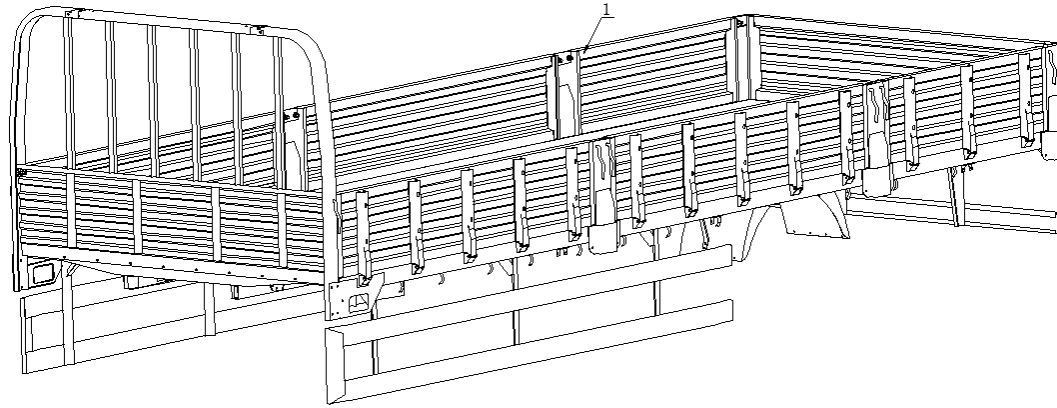

车厢上装附件					
序号 Item	图号 PartNo.	中文名称	Parts Name	数量 Quantity	备注 Remark
1	FG9808500089	6800*2300*550 上装总成	Carriage	1	

空调

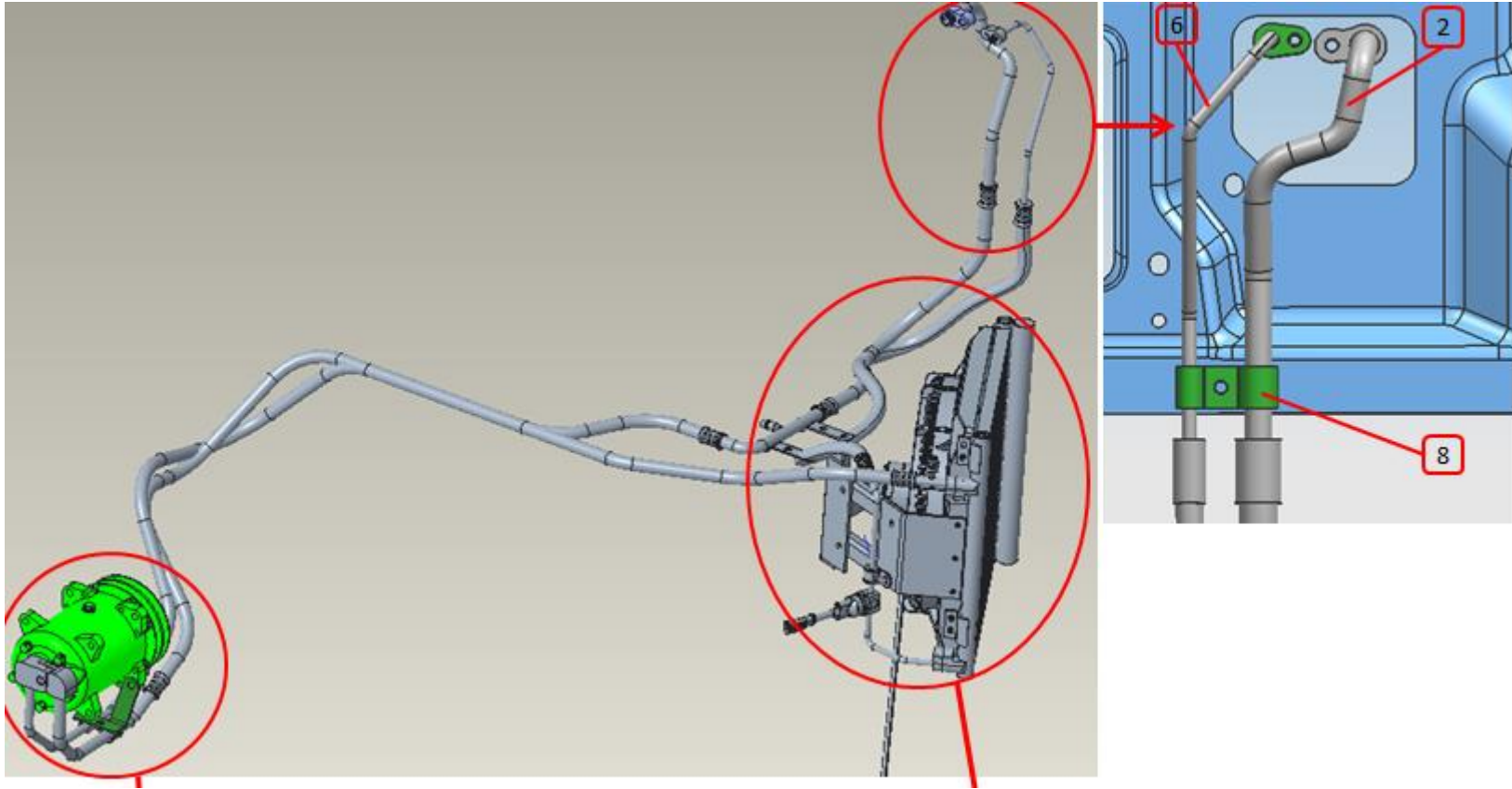

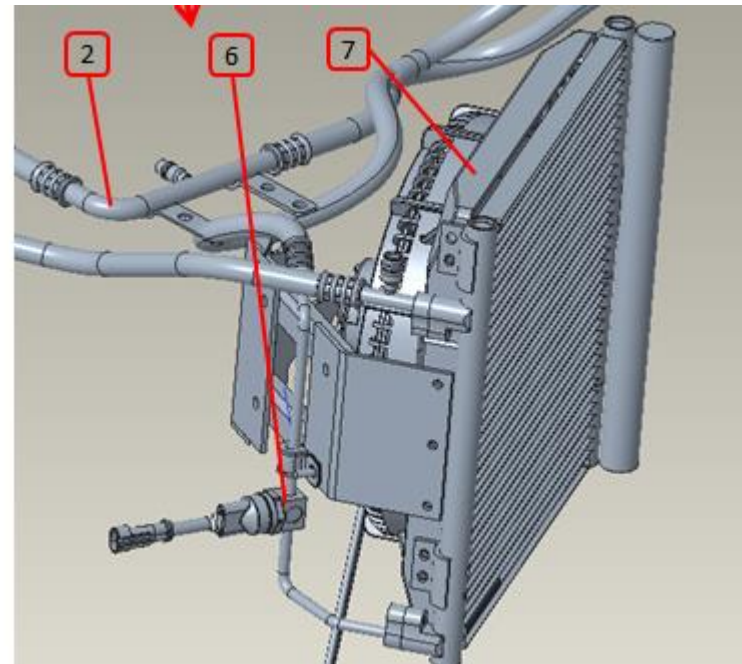
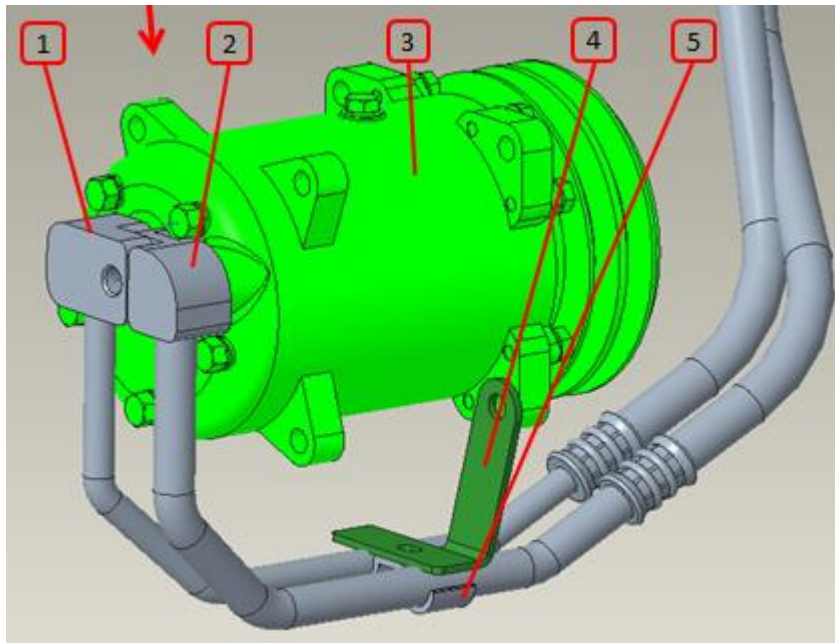

空调压缩机

序号 Item	图号 PartNo.	中文名称	Parts Name	数量 Quantity	备注 Remark
1	FG1633820124	压-冷管总成	Discharge Line	1	
2	FG1633820324	蒸-压管总成	Suction Line	1	
3	FG9806130201	制冷压缩机	Refrigeration Compressor	1	
4	FG9806130421	辅助支架（压缩机处）	Bracket	1	
5	LG1613824091	管卡（四-五）	Pipe strap(four-five)	1	

6	FG1633820221	冷-蒸管总成	Liquid Line	1	
7	FG9806130102	冷凝器总成	Condenser	1	
8	FG9806130506	双管夹片(φ9-φ16)	Double tube clip(φ9-φ16)	1	

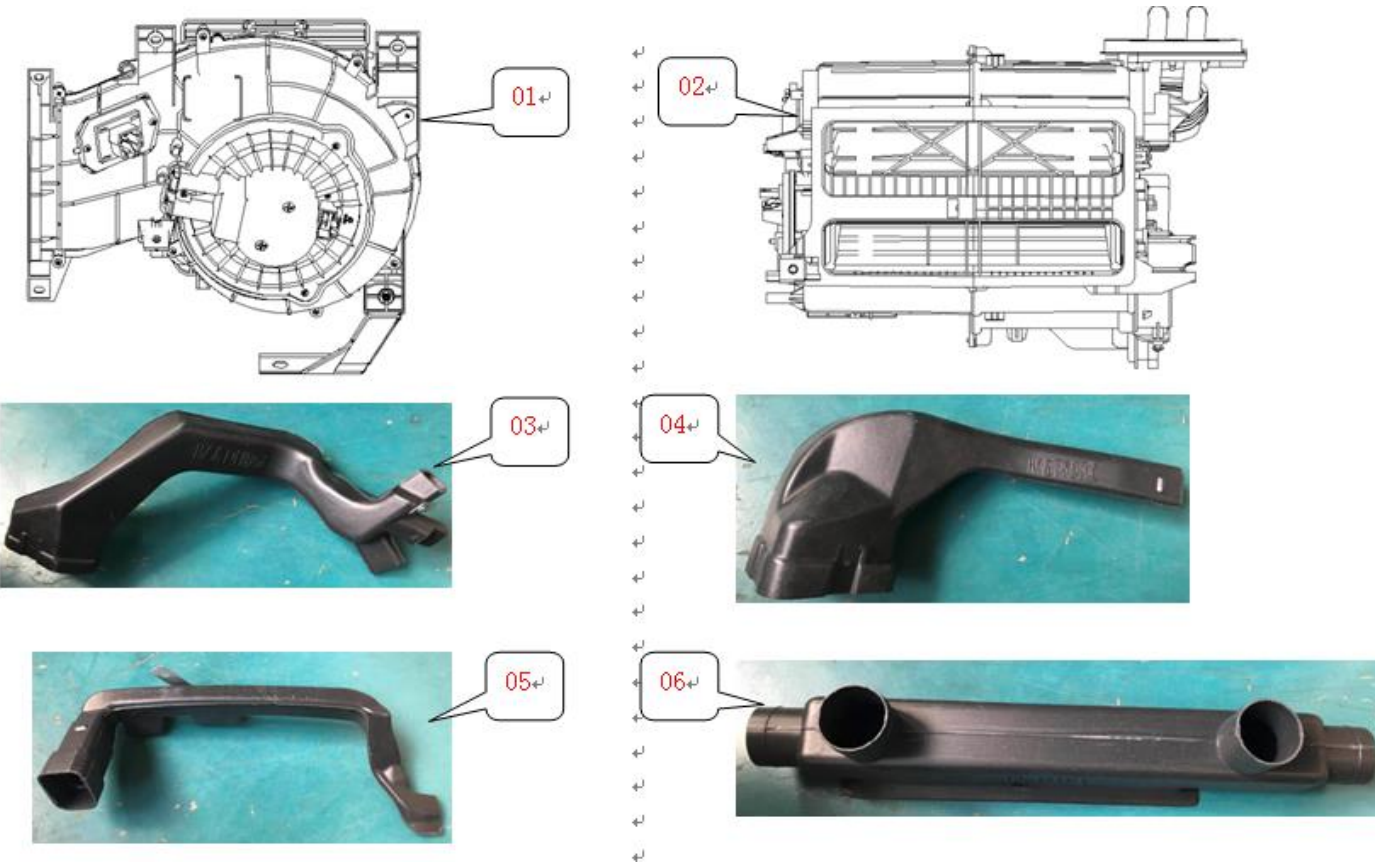

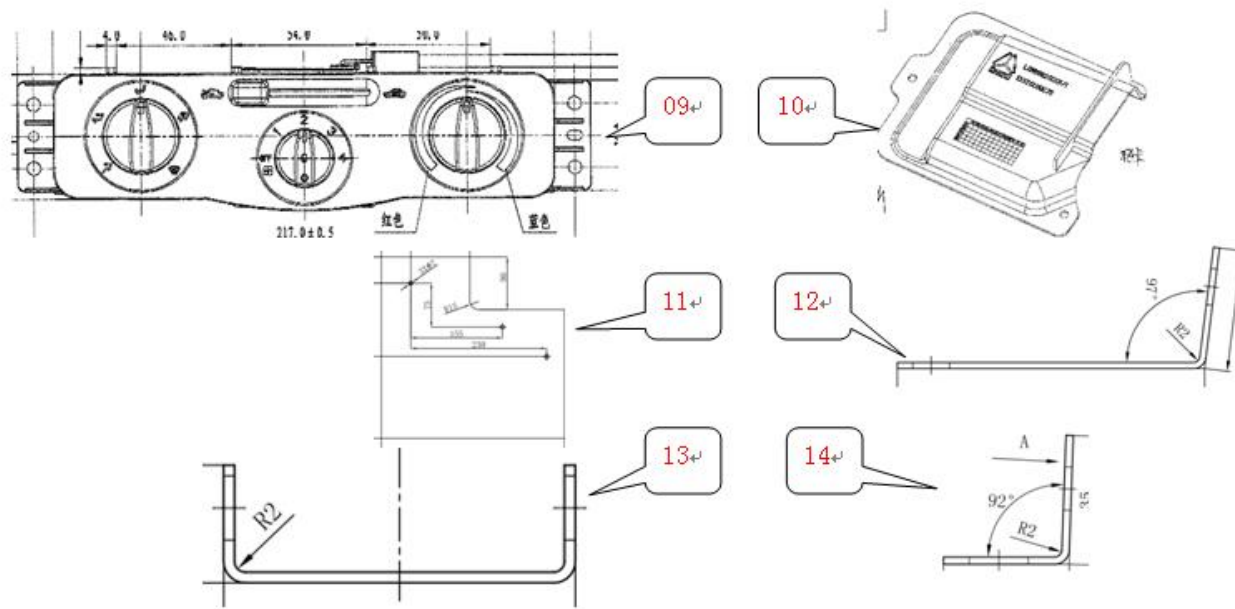
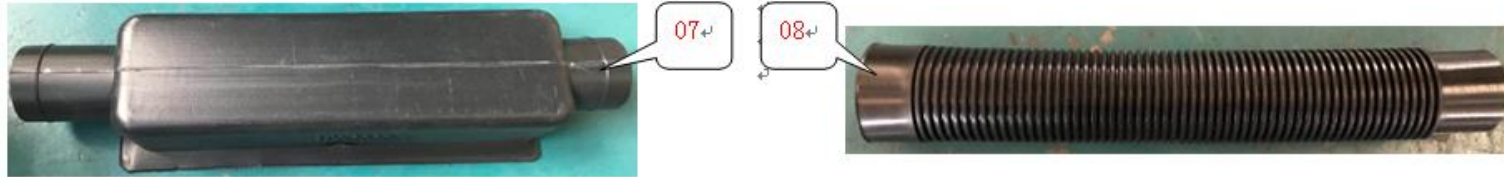

空调驾驶室

序号 Item	图号 PartNo.	中文名称	Parts Name	数量 Quantity	备注 Remark
1	FG1613820100	鼓风机总成	Air-blower	1	

2	FG1613820200	暖风机总成（带蒸发器芯体）	Warm air blower(With evaporator core)	1	
3	FG1633160110	右吹脚风道	Foot blowing duct RH	1	
4	FG1632160120	左吹脚风道 I	Foot blowing duct LH I	1	
5	FG1632160121	左吹脚风道 II	Foot blowing duct LH II	1	
6	FG1633840401	吹脸风道	Blowing wind duct	1	
7	FG1633840402	除霜风道	Defrosting duct	1	
8	FG1633840403	波纹连接管	Corrugated pipe	2	
9	FG1632820300	控制器总成	Controller Assembly	1	
10	LG1611825001	进风口网罩	Air inlet net cover	1	
11	FG1672382010	冷凝器挡泥胶皮	Condenser fender	1	
12	FG1633820901	前围板支架 I	Cowl panel bracket I	1	
13	FG1633820902	前围板支架 II	Cowl panel bracket II	1	
14	FG1633820903	前围板支架 III	Cowl panel bracket III	1	